

VIVA RIO SAÚDE

EDITAL N° 09/2014

PROCESSO SELETIVO PARA CONTRATAÇÃO DE AGENTES

COMUNITÁRIOS DE SAÚDE

A Organização Social em Saúde (OSS) **VIVA COMUNIDADE**, por meio do presente Edital, torna pública a abertura das inscrições e estabelece normas relativas à realização do Processo Seletivo para Contratação de Agentes Comunitários de Saúde (ACS), para atuação na Estratégia Saúde da Família (ESF), no município do Rio de Janeiro.

1 — DISPOSIÇÕES PRELIMINARES:

1.1 — Este processo seletivo simplificado, organizado pela OSS VIVA COMUNIDADE em parceria com a Secretaria Municipal de Saúde e Defesa Civil do Rio de Janeiro (SMSDC), por meio das Coordenadorias de Saúde das Área Programáticas 2.1 (CAP 2.1), 3.1 (CAP 3.1) e 3.3 (CAP 3.3), destina-se a selecionar candidatos para compor o Banco de Reservas de ACS, para atuarem nas seguintes unidades da Estratégia Saúde da Família:

AP 2.1:

CMS Dom Helder Câmara; CMS João Barros Barreto; CMS Rodolpho Perissé e CF Santa Marta

AP 3.1:

CMS Parque Royal; CMS Parque União; CMS Alemão; CF Rodrigo Roig; CMS José Paranhos Fontenelle e CMS Nagib Jorge Farah (FICAP)

AP 3.3:

CF Maestro Celestino; CMS Mario Olinto e CF Manoel Fernandes (3 novas equipes)

1.2 — Consideram-se atividades do ACS, na sua área de atuação, conforme a Lei 11.350 de 05/10/2006:

“Art. 3º O Agente Comunitário de Saúde tem como atribuição o exercício de atividades de prevenção de doenças e promoção da saúde, mediante ações domiciliares ou comunitárias, individuais ou coletivas, desenvolvidas em conformidade com as diretrizes do SUS e sob supervisão do gestor municipal, distrital, estadual ou federal.

Parágrafo único. São consideradas atividades do Agente Comunitário de Saúde, na sua área de atuação:

I - a utilização de instrumentos para diagnóstico demográfico e sócio-cultural da comunidade;

II - a promoção de ações de educação para a saúde individual e coletiva;

III - o registro, para fins exclusivos de controle e planejamento das ações de saúde, de nascimento, óbitos, doenças e outros agravos;

IV - o estímulo à participação da comunidade nas políticas voltadas para a área da saúde;

V - a realização de visitas domiciliares periódicas para monitoramento de situações de risco à família;

VI - a participação em ações que fortaleçam os elos entre a saúde e outras políticas que promovam a qualidade de vida.

1.3 — Os ACS cumprirão carga horária de 40 (quarenta) horas semanais, exercendo as atividades de segunda-feira a sexta ou segunda a sábado.

1.4 — Os ACS serão contratados sob regime jurídico da Consolidação das Leis Trabalhistas (CLT), sob responsabilidade da OSS VIVA COMUNIDADE;

1.5 — A retribuição mensal a ser paga ao ACS será compatível com a definida pelo convênio celebrado entre a Prefeitura da Cidade do Rio de Janeiro e a OSS VIVA COMUNIDADE, que corresponde atualmente a R\$ 846,45 (oitocentos e quarenta e seis reais e quarenta e cinco centavos) mensais;

1.6 — O ACS também fará jus à Insalubridade e ao Auxílio Alimentação/Refeição conforme previsto no Contrato de Gestão.

2- DAS VAGAS:

2.1 — Todos os candidatos aprovados entrarão no banco de reserva e poderão ser admitidos quando houver vaga, seguindo a ordem de classificação.

2.2 — Após convocado para admissão, o candidato aprovado deverá se apresentar para admissão até no máximo cinco dias úteis após a data de convocação. Caso ultrapasse cinco dias úteis, o candidato estará desclassificado.

2.3 — Conforme Lei 8213/91 e Decreto nº 3.298, de 20 de dezembro de 1999, alterado pelo Decreto nº 5.296, de 2 de dezembro de 2004, serão reservadas 5% (cinco por cento) de vagas para pessoas portadoras de necessidades especiais.

3 - DOS REQUISITOS:

São considerados requisitos para se inscrever neste processo seletivo:

3.1 — ser morador da área (delimitada no mapa ou ruas descritas no anexo ao Edital) para a qual está se candidatando à vaga;

3.2 — ter o ensino médio completo devendo apresentar certificado ou declaração (só serão aceitas declarações a partir de janeiro de 2014) de conclusão de curso original e cópia no ato da inscrição;

3.3 — ter idade mínima de 18 (dezoito) anos na data da inscrição;

3.4 — apresentar documentação regular (original e cópia legível): carteira de identidade, CPF, comprovante de escolaridade e comprovante de residência em nome do candidato (serão aceitos somente estes comprovantes de residência: conta de água, luz, telefone fixo ou celular, contas bancárias, boletos/carnês de lojas), ou no caso de menores de 21 anos, em nome do seu representante legal;

3.4.1 — Somente serão aceitos os comprovantes de residência com data a partir de Janeiro de 2014;

3.5 — estar em dia com as obrigações eleitorais e, se do sexo masculino, também com as obrigações militares;

3.6 — ter aptidão física e emocional para o exercício das atribuições da função, que será comprovada por meio de exame médico, quando dos exames de pré-admissão.

4 – CRONOGRAMA DO PROCESSO SELETIVO:

ETAPA	PRAZO	LOCAL
INSCRIÇÕES	07/04/2014; 08/04/2014 e 09/04/2014 das 09h às 17h	SEDE OSS VIVA COMUNIDADE RUA DO RUSSEL, 76 - GLÓRIA - RJ
PROVA	13/04/2014	Endereço divulgado em www.vivacomunidade.org.br
DIVULGAÇÃO DOS GABARITOS DAS PROVAS	14/04/2014	www.vivacomunidade.org.br
RESULTADO PROVISÓRIO DA 1ª ETAPA	15/04/2014	www.vivacomunidade.org.br
RECURSOS	16/04/2014	SEDE OSS VIVA COMUNIDADE RUA DO RUSSEL, 76 - GLÓRIA - RJ
RESULTADO FINAL DA 1ª ETAPA	24/04/2014	www.vivacomunidade.org.br
ENTREVISTA	28/04/2014; 29/04/2014 e 30/04/2014	SEDE OSS VIVA COMUNIDADE RUA DO RUSSEL, 76 - GLÓRIA - RJ
RESULTADO FINAL	05/05/2014	www.vivacomunidade.org.br

5 - DAS INSCRIÇÕES:

5.1 — As inscrições serão recebidas nos dias 07,08 e 09 de abril de 2014, das 09h00 às 17h00, na sede da OSS VIVA COMUNIDADE, situada à Rua do Russel, nº 76, Bairro da Glória (em frente ao Metrô Glória, saída VIVA RIO). A partir das 15h30min serão distribuídas senhas, se necessário;

5.2 — Antes de efetuar a inscrição o candidato deverá certificar-se de que preenche todos os requisitos conforme item 3 deste Edital;

5.3 — Não será permitida mais de uma inscrição por candidato;

5.4 — No ato da inscrição o candidato deverá apresentar os seguintes documentos (original e cópia legível):

5.4.1 — Carteira de identidade;

5.4.2 — CPF;

5.4.3 — Comprovante de residência no nome do candidato (**serão aceitos somente estes comprovantes de residência**: conta de água, luz, telefone fixo ou celular, contas bancárias, boletos/carnês de lojas). A declaração da Associação de Moradores não servirá como comprovante de residência;

5.4.4 — Comprovante de escolaridade (histórico escolar, certificado ou declaração de conclusão do ensino médio);

5.5 — O candidato receberá comprovante de inscrição, no ato de sua candidatura, que deverá ser apresentado em todas as etapas do processo seletivo;

5.6 — Não serão aceitas inscrições por procuração, correspondência, fax, mídia eletrônica e/ou realizada fora do período estabelecido no presente Edital;

5.7 — Serão de inteira responsabilidade do candidato todas as informações prestadas no ato da inscrição, ficando também ciente de que as mesmas deverão ser certificadas por meio de documentação comprobatória na Segunda Etapa deste Processo Seletivo e, em caso de aprovação, no momento de admissão. A OSS Viva Comunidade também se reserva o direito de realizar sindicância a qualquer momento que julgar necessário para comprovação da veracidade das informações fornecidas pelos candidatos;

5.8 — Será, ainda, de inteira responsabilidade do candidato, acompanhar a divulgação de todos os atos pertinentes a este processo seletivo, que serão disponibilizados no site www.vivacomunidade.org.br.

6- DO PROCESSO SELETIVO:

O Processo seletivo será composto por duas etapas, sendo: (1) Prova objetiva e Redação e (2) Entrevista individual, conforme o quadro abaixo:

ETAPAS	PROVA / ENTREVISTA	Nº DE QUESTÕES	VALOR POR QUESTÃO	TOTAL DE PONTOS	PONTUAÇÃO MÍNIMA EXIGIDA	PESO NA NOTA FINAL
1ª ETAPA	Língua Portuguesa	15 questões	2 pontos	30 pontos	14 pontos	1/3
	Matemática	15 questões	2 pontos	30 pontos	14 pontos	
	Redação*	-----	-----	40 pontos	20 pontos	
2ª ETAPA	Entrevista **	-----	-----	100 pontos	60 pontos	2/3

* A Redação será corrigida apenas se alcançada a pontuação mínima exigida em Português, Matemática.

** A segunda etapa será realizada apenas para os candidatos aprovados na primeira etapa, considerando os itens 6.3.2 e 6.3.3 do edital.

6.1 — Primeira etapa - Prova objetiva e redação:

6.1.1 — As provas objetivas e de redação terão a duração de 3 horas e estão previstas para o dia 13 de abril de 2014 (domingo) em horário e local a ser comunicado no momento da inscrição e/ou no site www.vivacomunidade.org.br;

6.1.2 — O candidato deverá chegar 1 (uma) hora antes do início das provas, levando caneta esferográfica preta ou azul, comprovante de inscrição e documento de identificação com foto;

6.1.3 — Os portões serão fechados às 09h00 na prova da manhã, e às 13h00 na prova da tarde. Após estes horários não será permitida a entrada de mais nenhum candidato;

6.1.4 — As provas de Língua Portuguesa e Matemática terão como referência conteúdo do ensino médio;

6.1.5 — As provas objetivas terão 15 (quinze) questões cada uma, valendo 02 (dois) pontos por questão, totalizando 60 (sessenta) pontos. Serão de múltipla escolha, com 05 (cinco) alternativas, sendo uma única opção correta;

6.1.6 — A redação valerá 40 (quarenta) pontos;

Critérios para correção:

A. Coesão textual;

B. Compreensão do tema;

C. Desenvolvimento do tema;

6.1.7 — A nota final da Primeira Etapa será a somatória das provas de Português, Matemática;

6.1.8 — As provas objetivas de Português, Matemática e Redação serão de caráter ELIMINATÓRIO e CLASSIFICATÓRIO;

6.1.9 — A redação será corrigida APENAS se o candidato obtiver pontuação mínima de 14 (quatorze) pontos em Português, 14 (quatorze) pontos em Matemática.

6.1.10 — Serão critérios de desempate na primeira etapa:

1º Maior nota em Português

2º Maior nota em Matemática

3º Maior nota em Redação

4º Maior idade

6.1.11 — O candidato só poderá levar a prova 1(uma) hora antes do término da mesma.

6.1.12 — A divulgação do gabarito da primeira etapa será feita pelo site www.vivacomunidade.org.br, no dia 14/04/2014.

6.1.13 — O resultado provisório da 1ª etapa será divulgado após o gabarito, no dia 15/04/2014, e o resultado final desta etapa será divulgado após os recursos, no dia 24/04/2014, ambos no site www.vivacomunidade.org.br. A publicação incluirá os nomes dos candidatos aprovados para 2ª etapa do processo com as respectivas notas, local e horário das entrevistas, bem como a relação dos candidatos não aprovados com suas notas.

6.2 - Dos recursos

6.2.1 — O candidato poderá apresentar recurso da prova objetiva da primeira etapa quando identificar erro na formulação da questão ou erro na correção;

6.2.2 — Os recursos deverão ser apresentados na sede da OSS VIVA COMUNIDADE no dia 16/04/2014, das 10h00 às 15h00, utilizando formulário próprio, disponível no local;

6.2.3 — O recurso será individual, com indicação precisa da questão em que o candidato se julgar prejudicado. O recurso deverá ser fundamentado;

6.2.4 — Após o julgamento dos recursos, os pontos correspondentes às questões da prova que porventura forem anuladas serão atribuídos a todos os candidatos, indistintamente;

6.2.5 — O resultado dos recursos será divulgado no dia 24 de abril de 2014 no site www.vivacomunidade.org.br;

6.2.6 — Não serão admitidos recursos para a Prova de Redação e para a Entrevista Individual.

6.3 - Segunda etapa — Entrevista individual.

6.3.1 — As entrevistas individuais serão realizadas dias 28; 29 e 30 de abril de 2014 na sede da OSS VIVA COMUNIDADE;

6.3.2 — O candidato deverá chegar ao local da entrevista com 15 (quinze) minutos de antecedência;

6.3.3 — Nesta etapa, o candidato deverá apresentar um documento original de identificação com foto (Carteira de Identidade ou Carteira de Habilitação ou Carteira de Trabalho);

6.3.4 — O candidato que faltar à entrevista será desclassificado do processo seletivo;

6.3.5 — A entrevista tem caráter CLASSIFICATÓRIO e ELIMINATÓRIO, valendo 100 (cem) pontos;

6.3.6 — A pontuação mínima para aprovação na entrevista será de 60 (sessenta) pontos, sendo que os candidatos que obtiverem pontuação inferior estarão desclassificados;

6.3.7 — As entrevistas serão realizadas por banca formada por representantes da OSS VIVA COMUNIDADE, podendo também ter a presença de representantes da SMSDC/RJ;

6.3.8 — É vedado o uso de aparelhos sonoros, fonográficos ou de registros, calculadoras, celulares ou relógios digitais, durante a realização das etapas deste processo seletivo.

6.4 - Da Classificação

6.4.1 — Observadas a pontuação mínima exigida nos itens 6.1.9 e 6.3.6, a nota final será composta pelo somatório da primeira e segunda etapas, com peso de 1/3 e 2/3, respectivamente;

6.4.2 — A classificação final seguirá a ordem abaixo, sendo que em caso de empate em um item, será considerada a maior nota no item subsequente:

a) Maior nota final;

b) Maior nota na entrevista;

c) Maior idade.

6.5 Dos Resultados

6.5.1 — O resultado final estará disponível no site www.vivacomunidade.org.br a partir do dia 05 de maio de 2014.

7- DA EXCLUSÃO DO PROCESSO SELETIVO

Será excluído do processo seletivo o candidato que, a qualquer momento:

7.1 — não residir ou deixar de residir na comunidade para a qual está se candidatando;

7.2 — não realizar qualquer etapa do processo seletivo;

7.3 — apresentar declaração ou documentação falsa;

7.4 — deixar de apresentar os documentos necessários;

7.5 — quando convocado, deixar de se apresentar ou não cumprir os prazos indicados;

- 7.6 — ausentar-se do recinto onde está sendo realizada a seleção sem permissão;
- 7.7 — mantiver conduta desrespeitosa com qualquer dos examinadores, coordenadores, fiscais ou autoridades incumbidas da realização das etapas do processo seletivo;
- 7.8 — não cumprir a quaisquer determinações constantes nos itens deste Edital;
- 7.9 — não alcançar nota mínima exigida em cada etapa do processo seletivo;
- 7.10 — ter sido desligado da OS nos últimos 6 (seis) meses;
- 7.11 — não for aprovado no exame médico admissional.

8- DA CONVOCAÇÃO E CONTRATAÇÃO

- 8.1 — Os candidatos serão convocados por ordem de classificação, por área, conforme resultado final e conforme a necessidade de reposição de ACS e abertura de novas vagas;
- 8.2 — No momento da convocação o candidato será informado onde e quando comparecer e a documentação que deverá apresentar;
- 8.3 — O candidato que por algum motivo não puder assumir a vaga no momento de sua convocação, terá que comparecer a OSS Viva Rio, para a assinatura do **“Termo de Requerimento “Final de Lista”**”. O candidato fica ciente que a partir da assinatura do mesmo, está perdendo seu lugar original no ranking de classificação e irá para o final da fila classificatória, sem caracterizar assim uma desistência do processo. Sendo assim, uma nova convocação se dará de acordo com a necessidade dos serviços, seguindo a ordem classificatória e o prazo de validade do referido processo seletivo.
- 8.4 — O candidato que desistir de assumir a vaga para qual está sendo convocado, terá que comparecer a OSS Viva Rio, para a assinatura do **“Termo de Requerimento “DESISTÊNCIA DE VAGA”**”, estando ciente de que com sua desistência, não será possível efetuar a contratação para este cargo, enquanto o processo Seletivo em questão estiver em vigência.
- 8.5 — Aqueles que não comparecerem na OSS Viva Rio para assinarem os termos, terão seus nomes divulgados em lista de desistentes e de final de fila no último dia útil do mês da convocação.

9- DA DEMISSÃO

Será demitido da Estratégia Saúde da Família, a qualquer momento após a contratação, o profissional que:

- 9.1 — não residir ou deixar de residir na área de abrangência para a qual submeteu inscrição;
- 9.2 — não tiver disponibilidade de 40 (quarenta) horas semanais, dentro da jornada de trabalho prevista para exercício de suas atividades;
- 9.3 — praticar falta grave, dentre as enumeradas no art. 482 da Consolidação das Leis do Trabalho - CLT;
- 9.4 — acumular ilegalmente cargos, empregos ou funções públicas;
- 9.5 — apresentar declaração falsa de residência ou de escolaridade;

9.6 — não apresentar bom desempenho nas atividades como ACS, conforme as metas estabelecidas pela Estratégia Saúde da Família e avaliação de desempenho funcional estabelecida pela OSS Viva Comunidade.

10- DA VALIDADE

10.1 — O processo seletivo terá validade de 02 (dois) anos.

10.2 — A validade do processo seletivo se inicia a partir da data de divulgação do resultado final.

11 — DAS DISPOSIÇÕES FINAIS

11.1 — A inscrição do candidato implicará o conhecimento e a plena aceitação das condições estabelecidas neste regulamento;

11.2 — Em qualquer fase do processo seletivo ou após a seleção, caso seja detectada alguma inverdade no cumprimento dos pré-requisitos estabelecidos para a inscrição, o candidato será automaticamente desligado ou eliminado do processo;

11.3 — A aprovação neste processo seletivo não assegura o direito de ingresso automático para a função de ACS, mas, apenas a expectativa de ser nele admitido quando houver a vaga, seguindo a ordem de classificação, conforme a respectiva área.

11.4 — Os casos omissos serão analisados pela COMISSÃO ORGANIZADORA DO PROCESSO SELETIVO da OSS VIVA COMUNIDADE e da SMSDC/RJ;

11.5 — A OSS VIVA COMUNIDADE se reserva o direito de promover correções que se fizerem necessárias, em qualquer fase do Processo Seletivo ou posterior ao Processo, em razão de atos ou fatos não previstos, respeitados os princípios que norteiam a administração pública.

Rio de Janeiro, 30 de março de 2014.

Edson Luiz Benício Leocádio
Representante Legal
O.S.S VIVA COMUNIDADE

Anexo

CAP 2.1

CMS Dom Helder Câmara



RUAS CMS Dom Helder Câmara

DEZENOVE DE FEVEREIRO 26 AO 80

DEZENOVE DE FEVEREIRO 15 AO 75

DONA MARIANA 19 AO 89

GUILHERMINA GUINLE 41 AO 207

GUILHERMINA GUINLE 18 AO 296

NELSON MANDELA 100

PRAIA DE BOTAFOGO 494 AO 600

SÃO CLEMENTE 09 AO 89

SÃO CLEMENTE 185 AO 213

VOLUNTARIOS DA PATRIA 10 AO 84

VOLUNTARIOS DA PATRIA 160 AO 198

CARDOSO JUNIOR (TODA)

ESTACIO COIMBRA 10 AO 87

JAGUA (TODA)

JUÇANÃ (TODA)

MUNDO NOVO (TODA)

OSWALDO SEABRA (TODA)

SÃO CLEMENTE 91 AO 171

VOLUNTARIOS DA PATRIA 86 AO 156

MUNIZ BARRETO 777

PRAIA DE BOTAFOGO 22 AO 340

PRAIA DE BOTAFOGO 400 AO 406

PROFESSOR ALFREDO GOMES 05 AO 35

SÃO CLEMENTE 10 AO 28

ALAMEDA BOTAFOGO (TODA)

BARÃO DE ITAMBI (TODA)

FARANI (TODA)

FERNANDO FERRARI (TODA)

JORNALISTA ORLANDO DANTAS (TODA)

MUNIZ BARRETO 501 AO 715

PRAIA DE BOTAFOGO 348 AO 400

PROFESSOR ALFREDO GOMES 400

VISCONDE DE OURO PRETO 05 AO 47

ASSUNÇÃO 02 AO 326

ASSUNÇÃO 13 AO 297

ASSUNÇÃO 345 AO 493

BAMBINA 04 AO 180

BAMBINA 09 AO 169

MARECHAL NIEMAYER 25 AO 31

MARQUES DE OLINDA (TODA)

MINISTRO RAUL FERNANDES (TODA)

MUNIZ BARRETO 548 AO 818

NATAL (TODA)

PROFESSOR ALFREDO GOMES 09 AO 37

PROFESSOR ALFREDO GOMES 08 AO 48

SÃO CLEMENTE 64 AO 134

VICENTE DE SOUSA 05 AO 39

VICENTE DE SOUSA 04 AO 42

VISCONDE DE OURO PRETO 34 AO 86

VISCONDE DE OURO PRETO 47 AO 81

RUA VOLUNTÁRIOS DA PÁTRIA 175 AO 201

RUA DONA MARIANA 91 A 155

RUA DONA MARIANA 173 AO 229

RUA MENA BARRETO 28 AO 50

RUA MENA BARRETO 51 AO 99

RUA SOROCABA 631 AO 810

RUA GENERAL POLIDORO 178 AO 238

RUA PAULO BARRETO 10 AO 178

RUA VOLUNTÁRIOS DA PÁTRIA 203 AO 339

RUA HENRIQUE DE NOVAIS 22 AO 148

SÃO JOÃO BATISTA 09 AO 114

RUA GENERAL POLIDORO 239 AO 330

RUA MENA BARRETO 76 AO 90

RUA MENA BARRETO 99 AO 173

RUA SOROCABA 411 AO 601

RUA SOROCABA 648 AO 810

RUA DONA MARIANA 118 AO 138

RUA VOLUNTÁRIOS DA PÁTRIA 341 AO 397

RUA REAL GRANDEZA 156 AO 254

RUA CONDE DE IRAJÁ 304 AO 420

RUA CONDE DE IRAJÁ 421 AO 581

RUA VISCONDE DA SILVA 14 AO 68

RUA IPU 1 AO 37

VISCONDE DE CARAVELAS 1 AO 90

HANS STADEN 10 AO 34

RUA PINHEIRO GUIMARÃES 94 AO 150

RUA MACEDO SOBRINHO 29 AO 74

RUA VISCONDE DA SILVA 135 AO CIEP S/N

RUA VISCONDE DA SILVA 135 AO 91

HUMAITA 109 AO 143

RUA VISCONDE DE CARAVELAS 100 AO 136

RUA VISCONDE DE CARAVELAS 137 AO 200

RUA HUMAITÁ 31 AO 95

RUA CAP SALOMÃO 11 AO 66

RUA CAP SALOMÃO 52 AO 74

RUA GENERAL DIONÍSIO 07 AO 60

R DÊS BURLE 28 AO 128

TV DUEX 429 AO 431

VOLUNTÁRIOS DA PÁTRIA 411 AO 481

PINHEIRO GUIMARÃES 08 AO 96

PINHEIRO GUIMARÃES 07 AO 97

PRINCIPADO DE MÔNACO 24 AO 158 (LADO PAR E IMPAR)

REAL GRANDEZA 274 AO 316 (LADO PAR E IMPAR)

CONDE DE IRAJÁ 346 AO 492 (LADO PAR)

CONDE DE IRAJÁ 592 AO 660 (LADO PAR)

CONDE DE IRAJÁ 603 AO 667 (LADO IMPAR)

RUA CAP SALOMÃO 43 AO 67

CORNÉLIO BARROS 05 AO 14 (LADO PAR E IMPAR)

DINIZ CORDEIRO 18 AO 28 (LADO PAR)

VISCONDE DA SILVA 09 AO 63

VISCONDE DE SILVA 90 AO 108

VISCONDE DE CARAVELAS 89 AO 123 (LADO IMPAR)

RUA DA PASSAGEM 07

RUA GENERAL POLIDORO 04 AO 80

RUA PROFESSOR ÁLVARO RODRIGUES (TODA)

RUA VOLUNTÁRIOS DA PÁTRIA DO 01 AO 151

RUA DEZENOVE DE FEVEREIRO DO 90 AO 192

RUA DEZENOVE DE FEVEREIRO DO 101 AO 185

RUA ELVIRA MACHADO (TODA)

RUA GENERAL POLIDORO DO 100 AO 174

RUA GENERAL POLIDORO DO 165 AO 199

RUA MENA BARRETO DO 01 AO 15

RUA MENA BARRETO DO 02 AO 24

RUA PAULINO FERNANDES (TODA)

RUA PAULO BARRETO DO 15 AO 125

RUA TEREZA GUIMARÃES (TODA)

RUA DA PASSAGEM DO 15 AO 179

RUA DA PASSAGEM DO 46 AO 98

RUA GENERAL POLIDORO DO 15 AO 43

RUA ARNALDO QUINTELA DO 10 AO 134

RUA ARNALDO QUINTELA DO 03 AO 109

RUA DA PASSAGEM DO 108 AO 130

RUA FERNANDES GUIMARÃES (TODA)

RUA GENERAL POLIDORO 57 AO 163

RUA SÃO MANUEL (TODA)

TRAVESSA PEPE (TODA)

RUA ÁLVARO RAMOS DO 05 AO 391

RUA ÁLVARO RAMOS DO 08 AO 376

RUA DA PASSAGEM DO 126 AO 182

RUA MARIO DE CASTRO (TODA)

RUA OLIVEIA FAUSTO (TODA)

RUA RODRIGO DE BRITO (TODA)

TRAVESSA DONA MARCIANA (TODA)

RUA ÁLVARO RAMOS DO 376 AO 574

RUA ÁLVARO RAMOS DO 405 AO 579

RUA ASSIS BUENO (TODA)

CMS JOÃO BARROS BARRETO



RUAS CMS JOÃO BARROS BARRETO

AVENIDA ATLÂNTICA 2316 AO 2572

AVENIDA NOSSA SENHORA DE COPACABANA 583 AO 702

RUA ANITA GARIBALD 02 AO 48

RUA BARATA RIBEIRO 391 AO 503 IMPÁR 402 , 406 , 412 , 418 , 424 , 432 , 436 , 440 , 450

RUA DOMINGOS FERREIRA 02 AO 108

RUA FIGUEIREDO MAGALHÃES 28 AO 470

RUA TONELEROS 177 AO 271

AVENIDA ATLÂNTICA 1536, 1558 ,1572 ,1588 ,1602 ,1620 , 1782

AVENIDA NOSSA SENHORA DE COPACABANA 245 , 249 , 252 , 256 , 259 , 262 , 266 , 300 , 308 , 312 , 313 , 314 , 324 , 330 , 331 , 336 , 339 , 340 , 346,360

RUA BARATA RIBEIRO 135 , 141 , 147 , 153 , 157 , 167 , 181 ,185 , 189 , 193 , 211

RUA CARVALHO DE MENDONÇA 12 , 13 , 24 , 29 , 36

RUA DUVIVIER 13 , 21 , 37 , 43 , 49 , 51 , 99 , 101 , 107

RUA FERNADO MENDES 18 , 28

RUA GENERAL AZEVEDO PIMENTEL 6 , 7 , 14 , 21

RUA GENERAL BARBOSA LIMA 2 , 4 , 34 , 39A , 39B , 57 , 62 , 68 , 72 , 73 , 83 , 87 , 91 , 95 , 99 ,
100 , 102 , 109 , 110 , 116 , 283

RUA MINISTRO VIIVEROS DE CASTRO 126 , 128 , 141 , 142 , 145 , 156 , 158 , 163

RUA RODOLFO DANTAS 6 , 16 , 26 , 40 , 81 , 85 , 87 , 89 , 90 , 91 , 93 , 97 , 101 , 106 , 110 , 111

AVENIDA NOSSA SENHORA DE COPACABANA 479 , 481 , 484 , 528 , 534 , 542

RUA BARATA RIBEIRO 323 , 339 , 345 , 363 , 369 , 379

RUA EDMUNDO LINS 08 AO 44

RUA HILÁRIO DE GOUVEIA 15 AO 132

RUA SILVA CASTRO 10 AO 48 - CASAS 37 AO 63

RUA SIQUEIRA CAMPOS 7 AO 135

RUA BARATA RIBEIRO 530 , 582 , 586 , 590 , 596 , 598 , 616 , 622 , 628 , 630 , 638

RUA CINCO DE JULHO 29 , 47 , 185 , 231 , 305 , 315 , 323 , 335 , 349 , 367 , 395

RUA CONSTANTE RAMOS 136 , 140

RUA DIAS DA ROCHA 68 , 71 , 75 , 76 , 79

RUA RAIMUNDO CORREIA 60 , 68 , 75

RUA SANTA CLARA 128 , 131 , 139 , 142 , 148 , 166

AVENIDA ATLÂNTICA 1880 , 1896 , 1910 , 1918 , 1936, 1998 , 2016 , 2038

AVENIDA NOSSA SENHORA DE COPACABANA 363 , 371 , 374 , 379 , 380 , 386 , 387 , 391 , 395
, 400 , 403 , 420 , 427 , 441 , 445 , 454 , 455 , 457 , 462

RUA BARATA RIBEIRO 247 , 253 , 255 , 259 , 261 , 269 , 273 , 283 , 295 , 299, 307 , 311

RUA FERNANDO MENDES 7 , 19 , 25 , 31 , 45

RUA INHANGÁ 7 , 10 , 11 , 15 , 19 , 22 , 26 , 27 , 30 , 33 , 36 , 39 , 40 , 42 , 45

RUA PAULA FREITA 16 , 19 , 20 , 21 , 22 , 26 , 31 , 32 , 33 , 37 , 42 , 44 , 45 , 50 , 54 , 55 , 61 , 62 ,
64 , 66 , 71

RUA REPÚBLICA DO PERU 35 , 36 , 53 , 63 , 72 , 73 , 81 , 101 , 113 , 114 , 123 , 124 , 136 , 143 , 148,
193 , 211 , 216 , 230 , 238 , 239, 250 , 255

PRAÇA CARDEAL ARCO VERDE 15 E 25

RUA BARATA RIBEIRO 208 , 222 , 228 , 232 , 236 , 244 , 250 , 254 , 258 , 262 , 264 , 266 , 270 ,
272 , 280 , 286 , 292 , 294 , 298

RUA BARATA RIBEIRO 302 , 316 , 330 , 334 , 340 , 344 , 348

RUA MARECHAL MASCARENHAS DE MORAES 89 , 92 , 93 , 96 , 98 , 99 , 100 , 102 , 103 , 109 ,
110

RUA PAULA FREITAS 78 , 83 , 87 , 88 , 89 , 90 , 95 , 99 , 100 , 104

RUA REPÚBLICA DO PERU 310 , 326 , 327 , 334, 335 , 350 , 355 , 362 , 373 , 380 , 390

RUA TONELEROS 7 , 13 , 19 , 25 , 27 , 43 , 47 , 55 , 59 , 61 , 73 , 77 , 83 , 89 , 111 , 119

RUA EUCLIDES DA ROCHA 591 , 618 , 611 , 628 , 638 , 639 , 648 , 649 , 663 , 670 , 672 , 673A, 673 , 693 , 703

RUA EUCLIDES DA ROCHA 589 , 600

RUA EUCLIDES DA ROCHA 553 , 546 , 560 , 565 , 572 , 587

RUA EUCLIDES DA ROCHA 735 , 745 , 755, 765 , 781 , 795 , 823 , 835 , 845 , 855

RUA SANTA CLARA 257,261,265,271, 277,281, 289,303,307,313,319, 323, 327, 335,345,353,357,365,369,377,383,389,397,403

RUA EUCLIDES DA ROCHA 698 , 716A, 716B, 738, 760, 770, 780, 790, 800, 810, 820, 830, 842

RUA EUCLIDES DA ROCHA 507 , 508 , 527

PRAÇA VEREADOR ROCHA LEÃO 08 , 40 , 52 , 54 , 60 , 74 , 88 , 98 , 110 , 130 , 146 , 160

RUA FIGUEIREDO MAGALHÃES 848 , 868 , 934 , 946 , 950 , ATÉ O TÚNEL VELHO

RUA SIQUEIRA CAMPOS 210 , 214 , 216 , 225 , 228 , 229 , 230 , 232 , 238 , 239 , 241 , 242 , 243 , 253 , 257

AVENIDA ATLÂNTICA 1424 , 1440 , 1456 , 1470 , 1480 , , 1500

AVENIDA NOSSA SENHORA DE COPACABANA 152, 162 , 166 , 174, 178 , 187 , 198 , 202 , 208 , 209 , 218

RUA BARATA RIBEIRO 47,48,51,52, 54, 59 60, 62, 63, 67, 70,73, 74, 80, 83, 86,87, 90, 92, 93, 96, 99, 105, 111, 160, 180, 184, 194

RUA BELFORT ROXO 129, 169, 197, 231, 269, 271, 283, 293, 307, 351, 371, 391, 407, 417, 433

RUA GENERAL CARDOSO DE AGUIAR TODA

RUA GENERAL FRANCISCO JOSÉ PINTO TODA

RUA GGIMARÃES NATAL 2 ,16 , 19 , 23 , 24

RUA LADEIRA DO LEME 193, 195 , 209 , 308 , 387, 403 A ,403 B, 413 , 427 , 453 , 457, 461 , 467, 471, 475, 489, 493, 501, 505

RUA MINISTRO VIVEROS DE CASTRO 62, 66, 71, 72, 75, 76, 79, 81,82 ,84, 87, 99, 100, 104, 109, 110, 115, 116, 119, 122, 123, 127

RUA RONALD DE CARVALHO 21 , 45 , 55, 91, 127, 132, 147, 154, 161, 166, 175 , 181, 196, 236, 239, 250, 253 , 266, 268, 275, 291, 292

TRAVESSA GUIMARÃES DE NATAL 6 , 7 , 8 , 9 , 10 , 11 , 12, 13,18

RUA ASSÍS BRASIL 57 , 62 , 70 , 81 , 88 , 111 , 113 , 120 , 121 , 140 , 143 , 146 , 155BLOCO 1-2-3 , 176,194

RUA CONRAD NIEMAYER 12 , 14 , 26 , 28

RUA LADEIRA DOS TABAJARAS 60 , 94 , 126 , 130

RUA MARECHAL MASCARENHAS DE MORAES 120,121, 124,125,128,129, 143,155, 156,158, 169,174, 177,180,180A,184,190,191, 196, 200,213, 225, 217, 258

RUA OTAVIANO HUDSON 13, 15, 16, 19, 21, 22, 24, 25, 26, 33, 34, 37

RUA REPÚBLICA DO PERU 416 , 424 , 434 , 444 , 481

RUA SIQUEIRA CAMPOS 14 A 20

RUA TONELEROS 02, 04,30,32,38 ,44 68,72,100,106,112, 130, 134, 146, 150, 162,170,180,186, 194, 194A, 204, 210(VILA), 218

RUA LADEIRA DOS TABAJARAS 01 , 03 , 17 , 145 , 155 , 209 , 223 , 241 , 245 , 249 , 301 , 329 , 529 , 561 , 563 , 601 , 613 , 621

RUA SIQUEIRA CAMPOS 128 , 138 , 142 , 158 , 164 , 168 , 170 , 178 , 180 , 182

TRAVESSA SANTA MARGARIDA 18 , 22 , 24

RUA FIGUEIREDO MAGALHÃES 548 , 578 , 590 , 780 , 794 , 808 , 820

RUA JOSÉ BLOCH 49

RUA MINISTRO ALFREDO VALADÃO 16 , 22 , 26 , 35 , 36 , 41 , 81 , 77

RUA SIQUEIRA CAMPOS 143 BLOCOS A,B,C,D,E ,203

RUA TONELEROS 236 , 242 , 244 , 248 , 254

AVENIDA ATLÂNTICA 1186, 1212 , 1218 , 1230 , 1260

AVENIDA NOSSA SENHORA DE COPACABANA 71 , 73 , 74 , 75 , 80 , 95 , 103 , 109 , 112 , 115 , 120 , 126 , 129

AVENIDA PRADO JUNIOR 16,48,63,75,120,135,145,150,160,172,181,186,237,248, 257,280, 281,286,290,297,298,307,308,318,330,335

AVENIDA PRINCESA ISABEL LADO IMPAR TODA

RUA BARATA RIBEIRO 08 , 12 , 13 , 14 , 17 , 18 , 23 , 26 , 32 , 35

RUA BELFORT ROXO 20 , 40 , 58 , 146 , 158 , 174 , 188 , 266 , 284 , 316 , 372 , 376 , 394 , 406

RUA DEMÉTRIO RIBEIRO 97 , 99

RUA FELIPE DE OLIVEIRA 04 , 05, 07, 09 , 15 , 17 , 18 , 19 , 30 , 36 , 48

RUA MINISTRO VIVEROS DE CASTRO 15 , 18 , 20 , 25 , 32 , 33 , 41 , 43 , 46 , 47 , 50 , 51 , 54

RUA AIRES SALDANHA 13,16,24,28,34,36,60,66,72,76,92,98,104,106

RUA BARÃO DE IPANEMA

8,16,22,32,56,62,68,72,98,102,110,116,124,130,136,140,146,150,152,15,25,29,37,43,53,59,71 ,77,95,99,105,115,127,131,135,139

RUA DOMINDOS FERREIRA 113,119,121,125,147,149,159, 171,183,197, 207,219, 217, 221,128,130, 136,140,144,150,168,170, 178,180, 188,192,198,210,214,220,226,232,236,242

RUA FIGUEIREDO MAGALHÃES 581 , 581 C , 615 , 643 , 663 , 741 , 771 , 823 , 885 ,975 , 1025 , 1033

RUA RAIMUNDO CORRÊA 10,16,20,28,34,36,40,44,15,19,23,25,27,35,39,41,43,47, 53

RUA EDMUNDO BITENCOURT 16

PRAÇA EUGÊNIO JARDIM

01,05,06,10,13,15,14,18,19,22,23,26,31,34,35,39,42,48,55,64,65,83,85

RUA DECIO VILARES

06,22,36,52,66,80,96,140,154,168,194,228,242,258,278,286,300,316,330,346,360,157,169,191,203,217,229,241,253,265,289,301,311,323,335

RUA DJALMA URICH

23,49,57,91,163,183,187,201,207,217,229,271,329,370,346,326,316,298,284,222,194,160,184,154,110

RUA MIGUEL LEMOS

07,08,10,17,18,21,24,25,31,41,44,46,51,56,57,60,63,67,74,77,78,80,82,85,87,88,90,91,93,99,106,114,115,118,119,123,124,126,131

RUA PROFESSOR GASTÃO BAHIANA

50,58,90,112,114,150,174,200,230,300,400,424,450,496,520,619,615,575,429,399,313,155,151,127,111,93,77,43,31

RUA XAVIER DA SILVEIRA 07,05,15,19,29,45,53,58,73,75,79,83,85,95,97,99,105,115,117,12,22,28,34,40,46,72,74,80,82,86,90,92,98,104,106,110,112,114,118,120

AVENIDA NOSSA SENHORA DE COPACABANA 709,719,723,748,756,759,769,777,787,793,796,820,827,828,830,836,851,860,861,862,866,872,876,897,903,906,905,914,919,920,945,959

AVENIDA NOSSA SENHORA DE COPACABANA

960,967,968,986,1003,1004,1010,1017,1022,1032,1058,1085,1088,1089,1093,1099,1126,1130,1137,1141,1145,1150

RUA CINCO DE JULHO

26,27,38,39,50,63,66,79,94,108,111,125,128,136,142,154,162,176,188,202,207,218,223,226,236,246,284,296,300,324,350,364

RUA ANITA GARIBALD 60 A , 60 B , 80 , 83 , 83 D , 85 , 90 , 91 , 101 ,105

RUA EMÍLIO BERLA

41,46,57,75,76,85,95,104,105,107,109,132,148,172,180,56F,60F,88,116,118

TRAVESSA MARIA AMÉLIA 101,102,201,203

TRAVESSA SANTA LEOCÁDIA 10,12,14,16,19,23,24A,24B,30,31,35,36,39,43,44,48,56

RUA BARATA RIBEIRO 531 , 533 , 535 , 539 , 540 , 544 , 551 , 559 , 572 , 577 , 587 , 589 , 593 , 615 , 621 , 625 , 636 , 639 , 645

RUA BARATA RIBEIRO 646 , 658 , 662 , 659 , 664 , 665 , 668 , 669 , 672 , 673 , 678 , 681 , 682 , 686 , 687 , 692 , 706 , 716 , 717

RUA BARATA RIBEIRO 720 , 721 , 726 , 727 , 732 , 737 , 738 , 739 , 746 , 750 , 759 , 771 , 793 , 797 , 802 , 803 , 806 , 807 , 808

RUA BARATA RIBEIRO 811 , 814 , 818 , 819

RUA DIAS DA ROCHA 09 ,12 , 16 , 20 , 22 , 24 , 25, 26 , 27 , 30 , 34 , 35 , 39 , 40 , 44 , 45 , 52 , 53 , 55 , 60 , 60 , 70 , 72 , 86

RUA LACERDA COUTINHO 05,09,12,13,16,17,20,21,24,25,33,34,37,42,46,49,50,53, 57,63

RUA SANTA CLARA 23 , 27 , 41 , 81 , 85 , 95 , 99 , 105 , 115 , 132 , 136 , 151 , 161 , 165 , 173 , 175 , 188 , 191 , 192 , 196

RUA SANTA CLARA 200 , 205 , 209 , 210 , 212 , 213 , 219 , 220 , 222 , 228 , 229 , 234 , 238 , 239, 240 , 242 , 245 , 246 , 248

RUA SANTA CLARA 252 , 253 , 256 , 262 , 266 , 272 , 276 , 280 , 284 , 288 , 292 , 294 , 296 , 304 , 316, 326 , 330 , 332 , 336

RUA SANTA CLARA 340, 346, 352 , 356 , 364 , 368 , 372

AVENIDA ATLÂNTICA 2.672, 2692,2710, 2736,2740,2768, 2788,2806, 2826,2856, 2888,2906, 2984,3018,3040, 3056, 3102, 3114,3130,

AVENIDA ATLÂNTICA

3150,3170,3186,3194,3210,3288,3308,3318,3332,3370,3388,3484,3502,3514,3576,3604,3628

RUA MAESTRO FRANCISCO BRAGA

06,42,64,76,90,116,124,156,170,175,181,184,187,200,205,216,223,230,235,246,247,260,265, 276,283,290,295,301,307,311,314,

RUA MAESTRO FRANCISCO BRAGA

318,319,323,331,336,350,353,366,380,396,410,420,442,460,486,502,509,516,532,533,537,54 6,570,585,590

RUA POMPEU LOUREIRO

5,9,20,27,31,32,36,39,44,51,54,55,56,60,62,66,68,78,79,83,87,90,94,98,99,101,107,111,115,1 17,120,126,134,136,138,148,156

RUA TENENTE MARONES DE GUSMÃO 23-110

TRAVESSA ANGRENSE 14,22,24,28

PRAÇA VEREADOR ROCHA LEÃO 155

RUA ALMIRANTE GONÇALVEZ 04,15,23,29,35,56

RUA BOLÍVAR

7,8,13,14,17,21,23,27,34,35,38,42,45,48,54,61,79,80,83,84,86,87,89,97,101,106,115,116,124, 125,129,134,135,147,150,

RUA BOLÍVAR ,154,155,159,160,162,163,165,168,173,178

RUA CAPELÃO ALVARES DA SILVA 11 , 13

RUA CONSTANTE RAMOS

18,22,23,29,30,33,34,35,43,53,56,61,64,67,68,70,73,74,75,78,82,85,89,90,93,94,99,100,104,1 05,110,114,115,

RUA CONSTANTE RAMOS

120,121,125,131,134,137,141,145,150,154,155,161,162,164,167,168,182,186

RUA HENRIQUE OSWALD 87 , 115 , 131 , 145 , 173 , 179

RUA LEOPOLDO MIGUEZ

6,7,14,15,16,19,23,25,26,28,29,32,33,36,37,40,44,51,53,57,61,67,76,80,81,82,86,92,97,101,106,107,108,112,116,

RUA LEOPOLDO MIGUEZ 129,133,135,140,141,144,150,155,157,159,161, 166

RUA TONELEROS 177, 291 , 293 , 295 , 296 , 301 , 307 , 308 , 311 , 315 , 326 , 330 , 350 , 356 , 362 , 366 , 370 , 380 , 384

TRAVESSA FREDERICO PAMPLONA 36,51,53,63

RUA EUCLIDES DA ROCHA 478 , 496 ,

RUA EUCLIDES DA ROCHA 389 , 399 , 401 , 411, 415, 421, 461, 473 ,

PRAÇA VEREADOR ROCHA LEÃO 191 , 231,253,

RUA HENRIQUE OSWALD 104 , 111 , 140

RUA SANTA CLARA 376, 431 (MIRANTE)

RUA EUCLIDES DA ROCHA 15 , 19 , 48 , 49 , 81 82 , 376 , 436

RUA EUCLIDES DA ROCHA 11 , 13 , 17

RUA EUCLIDES DA ROCHA 460

RUA LADEIRA DOS TABAJARAS 140 , 156 , 162 , 196 , 206 , 240 , 250 , 280 , 296 , 300 , 302

RUA LADEIRA DOS TABAJARAS

304,306,316,326,340,346,354,365,436,450,458,462,474,514,518,530,530,544,562

RUA LADEIRA DOS TABAJARAS 572,592,620,632,644,646,668,688

RUA LADEIRA DOS TABAJARAS

681,840,746,750,975,976,995,1014,1023,1035,1049,1051,1068,1067,1091

RUA LADEIRA DOS TABAJARAS

1016,1036,1038,1150,1160,1115,1117,1137,1127,1139,1172,1141,1145,1150

RUA REAL GRANDEZA 482,483,486,490,493,495,498,548,546,542,539,522,527,542,548,546

RUA REAL GRANDEZA 489,546

RUA ANIBAL REIS 88,114,120,106,130,132,90,66,126,124,116,134,136,138,140,144,

CMS RODOLPHO PERISSÉ

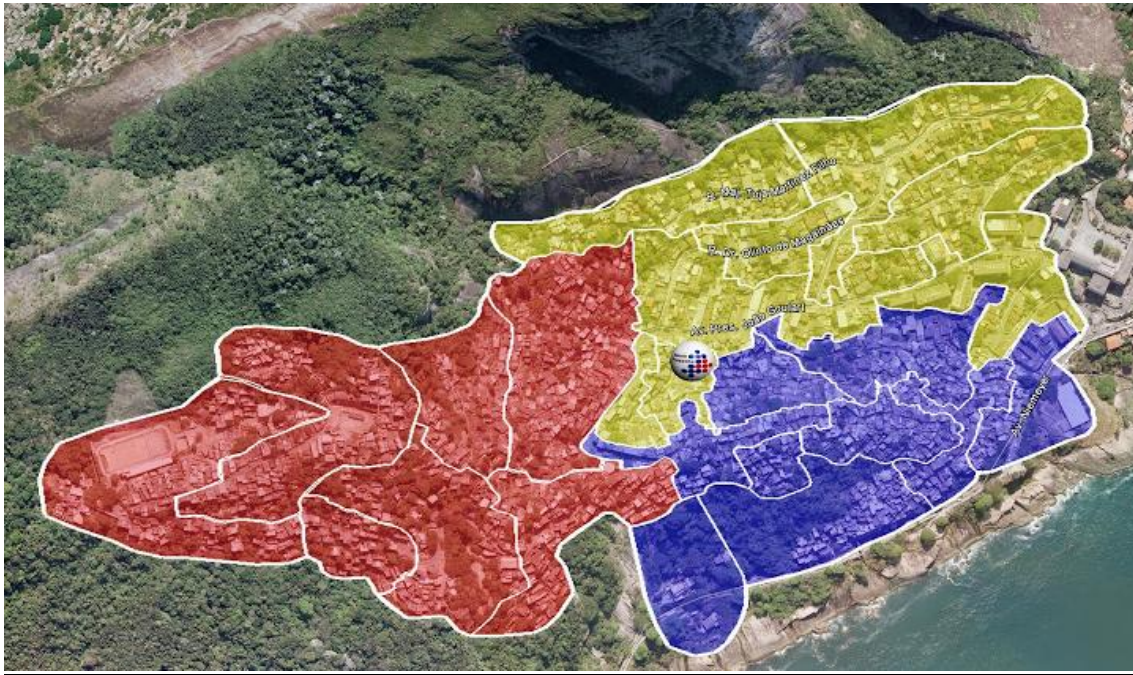

RUAS CMS RODOLPHO PERISSÉ

RUA DOUTOR OLINTO DE MAGALHÃES, DO N° 72 AO 78.

RUA RENATO VASCONCELOS (RUA TODA).

RUA EDUARDO FRAGA, DO N° 1 AO 17.

AVENIDA PRESIDENTE JOÃO GOULART, DO N° 438 AO 778.

AVENIDA PRESIDENTE GOULART, DO N° 751 AO 779.

RUA SANTO ANTÔNIO, DO N° 1 AO 13 .

RUA PRIMEIRO DE MAIO, DO N° 1 AO 3.

RUA SÃO PEDRO, DO N° 1 AO 7.

RUA VINTE E UM DE ABRIL, DO N° 1 AO 6.

RUA FLORES DA CUNHA, DO N° 2 A 13.

RUA BENEDITO CALIXTO, DO N° 19 AO 146.

RUA MAJOR TOJA MARTINEZ FILHO, DO N° 19 AO 128.

RUA MAJOR TOJA MARTINEZ FILHO, DO N° 130 A 168.

RUA NORONHA FILHO, DO N° 1 AO 25.

RUA MARIA CRISTINA NORONHA, DO N° 1 AO 19.

RUA MOEMA NORONHA, DO N° 1 AO 23.

AVENIDA PRESIDENTE GOULART, DO N° 1 AO 401.

AVENIDA PRESIDENTE JOÃO GOULART, N° 131.

RUA FELÍCIA (RUA TODA)

RUA ELIANA ATHAÍDE (RUA TODA)

RUA MAURÍCIO RUIZ (RUA TODA)

SÔNIA MATOS DE CAULA (RUA TODA)

RUA 6 DE JANEIRO (RUA TODA)

RUA DOM EUGÊNIO SALLES, DO N° 1 AO 27.

RUA PADRE ITALO COELHO (RUA TODA)

RUA FILOMENA DE PRIZIO (RUA TODA)

RUA MARCIA LEITE (RUA TODA)

RUA CAMINHO BOA VISTA (RUA TODA)

RUA MARIA HELENA NORONHA (RUA TODA)

RUA DOUTOR SOBRAL PINTO, DO N° 1 AO 52.

RUA FERNANDO SILVA CARDOSO (RUA TODA)

RUA HENEIDA VELOSO BRASIL (RUA TODA)

RUA JOSÉ FERREIRA DA CUNHA MORAES (RUA TODA)

RUA VANDERLEI FERREIRA (RUA TODA)

RUA DOM EUGÊNIO SALLES, DO N° 28 AO 70.

RUA JOSUÉ (RUA TODA)

RUA MARIA AMÉLIA NORONHA (RUA TODA)

RUA SEVERINO ALVES DA SILVA (RUA TODA)

RUA NEI MATO GROSSO (RUA TODA)

RUA DOUTOR SOBRAL PINTO, DO N° 53 AO FIM.

RUA DOUTORA VERA LUCIA (RUA TODA)

RUA JOÃO PAULO I (RUA TODA)

RUA SÉRGIO RICARDO (RUA TODA)

RUA FREI BENJAMIN (RUA TODA)

RUA DEPUTADO DÉLIO DOS SANTOS (RUA TODA)

RUA TANIA LUCIA (RUA TODA)

RUA DA MATRIZ (RUA TODA)

RUA CRISTINA BORGES (RUA TODA)

RUA REGINA PEREIRA (RUA TODA)

RUA ANA MARIA NORONHA (RUA TODA)

RUA JOSÉ NORONHA (RUA TODA)

RUA RENATO DANTAS (RUA TODA)

AVENIDA NIEMEYER TODA

RUA DOZE DE JUNHO, DO N° 01 AO 07.

AVENIDA PRESIDENTE JOÃO GOULART, DO N° 825 AO 831.

RUA JOÃO VINTE E TRÊS, DO N° 01 AO 23.

RUA DOZE DE OUTUBRO, DO N° 01 AO 17.

RUA LUIZ CARLOS SOARES, DO N° 01 AO 07.

RUA PADRE ARTOLA, DO N° 01 AO 24.

RUA FREI HENRIQUE, DO N° 01 AO 13.

RUA VINTE E CINCO DE DEZEMBRO, DO N° 01 AO 37.

RUA ARMANDO DE ALMEIDA LIMA (RUA TODA)

RUA PADRE ANCHIETA, DO N° 01 AO 19.

RUA TRINTA E UM DE JULHO, DO N° 01 AO 23.

RUA ANDRÉ FEIJÓ BARROSO (RUA TODA)

BECO DOM JOÃO (BECO TODO)

BECO DO TIBÚRCIO (BECO TODO)

AVENIDA PRESIDENTE JOÃO GOULART, DO N° 942 AO 966

AVENIDA PRESIDENTE JOÃO GOULART, DO N° 833 AO 841.

CF SANTA MARTA

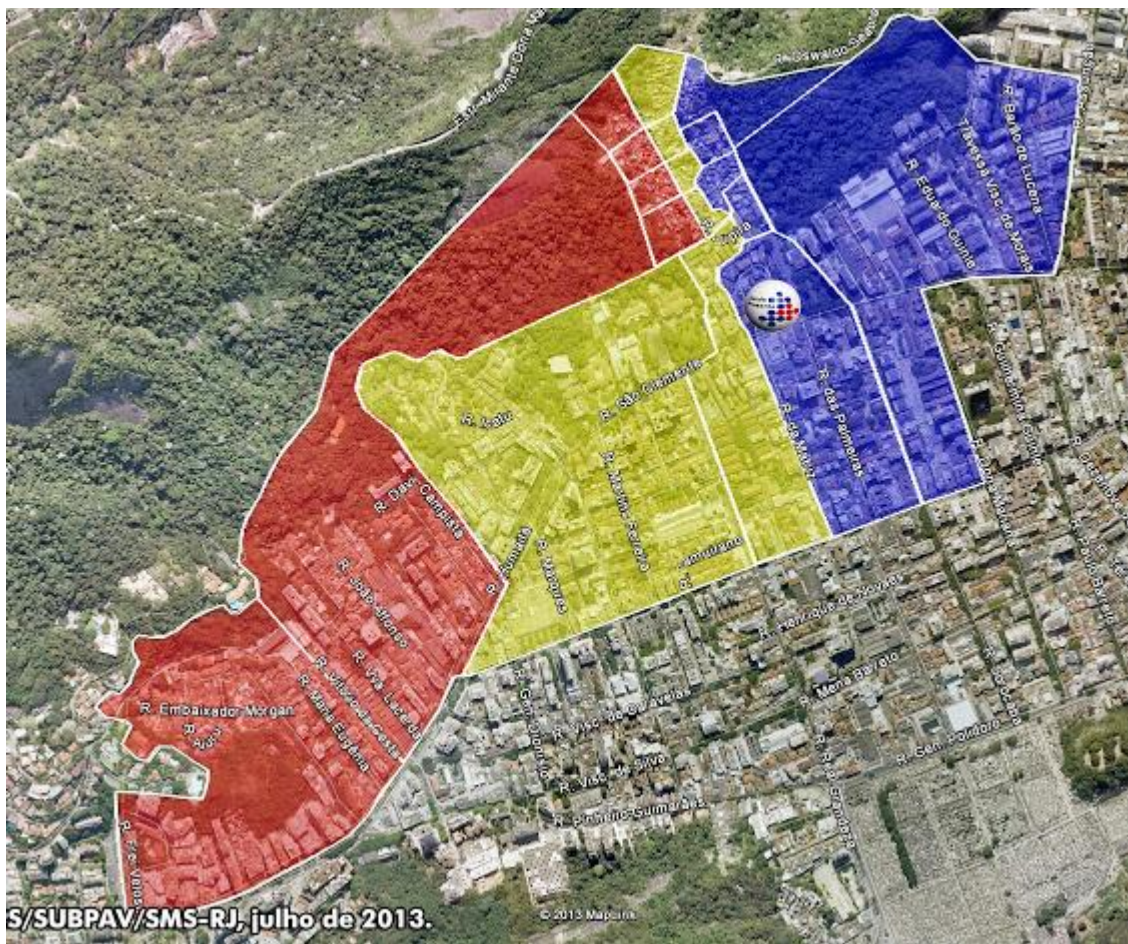

RUAS CF SANTA MARTA

RUA EDUARDO GUINLE Nº (6,11,19,20,23,28,36,40,41,44,48,55,56,57,59 E 60)

RUA MARECHAL FRANCISCO DE MOURA - Nº (31,44,57,58,63,70)

RUA BARÃO DE MACAÚBAS Nº (21,41,59,83,102,126,138,150 E 156)

RUA DA MATRIZ - LADO ÍMPAR Nº (23,25,31,37,41,45, 63,67, 79,81,85,87,89,93,95,103,107 E 109)

RUA DAS PALMEIRAS (Nº1 AO Nº108)

RUA VOLUNTÁRIOS DA PÁTRIA Nº (270,266 E 264)

RUA SÃO CLEMENTE (ENTRE MATRIZ E PALMEIRAS) - Nº (297, 262,272,284)

RUA MARECHAL FRANCISCO DE MOURA (Nº15)

ALZIRA CORTES

RUA DAS OLIVEIRAS (Nº1 AO Nº14)

CABO JOSÉ (Nº1 AO Nº39)

DAS CRIANÇAS(Nº1 AO Nº25)

DIAMANTE NEGRO (Nº1 AO Nº34)

BECO DO SAMBISTA (Nº1 AO Nº8)

RUA DA ASSEMBLEIA Nº(1 AO 20, 101,102)

BECO DA ASSEMBLEIA (Nº1 AO Nº19)

RUA DA LIGTH (Nº1 AO Nº65)

AVENIDA PADRE HELIO (Nº1 AO Nº13)

PRAÇA SANTA MARTA (Nº1 AO Nº15)

MARECHAL FRANCISCO DE MOURA (Nº1 AO Nº10)

PRAÇA RADIAL SUL - LADO ESQUERDO(Nº25 AO Nº87)

BECO DOS POETAS (Nº1 AO Nº9)

RUA DONA MARIANA (ENTRE VOL. PÁTRIA E SÃO CLEMENTE) Nº
(14,18,22,28,40,44,52,56,62,66,72,82 E 100)

RUA VOLUNTÁRIOS DA PÁTRIA Nº (212,220,230,236,246,248 E 254)

RUA SÃO CLEMENTE - LADO ÍMPAR Nº
(233,239,241,243,249,250,254,259,261,271,277,279,283 E 287)

RUA SOROCABA - Nº (35,51,54,80,81,85,90,108,112,
115,122,138,146,158,172,179,190,200,219,231,232,240,243,246,257,258,264,277,284,294,30
2,305,316,317,320,336,341,344 E 361)

RUA SÃO CLEMENTE Nº(158,164,172,176)

RUA ASSUNÇÃO - LADO PAR (Nº346 AO Nº518)

RUA BARÃO DE LUCENA

RUA THEODOR HERZL

TRAVESSA VISCONDE DE MORAIS

RUA JUPIRA (Nº8 AO Nº67)

RUA MARECHAL FRANCISCO DE MOURA (Nº108 AO Nº249)

RUA DA MATRIZ - LADO PAR Nº
(10,12,16,26,30,32,34,36,40,46,50,52,54,56,58,60,62,66,70,76,80,82,90,96,98,100 E 108)

RUA REAL GRANDEZA - LADO ÍMPAR Nº (45,59,61,75,87,99,113,123,129,139 E 149)

RUA VOLUNTÁRIOS DA PÁTRIA - LADO PAR Nº (280,282,284, 284A,
286,290,292,294,294A,296,298,300,304 E 316)

RUA SÃO CLEMENTE - LADO PAR Nº (340,360,388,398, 408, 424,438,446,452 E 454)

RUA SÃO CLEMENTE - LADO ÍMPAR Nº (315,317,319,321,323,325,327 E 345)

RUA ALFREDO CHAVES - LADO PAR Nº (06,12,16,20,24,28,
32,36,40,46,48,50,52,54,56,58,60,62,64,68B E 68)

RUA ALFREDO CHAVES - LADO ÍMPAR Nº (53,57,59,63 E 65)

RUA SERAFIM VALANDRO - Nº (06,19,23,24 E 43)

RUA MARTINS FERREIRA

RUA REAL GRANDEZA - LADO ÍMPAR

RUA VOLUNTÁRIOS DA PÁTRIA - LADO PAR (324 - 360)

RUA SÃO CLEMENTE - LADO ÍMPAR (305 - 462)

RUA MIRANDA VALVERDE

RUA CAMUIRANO

RUA GOETHE

RUA MARIO PEDERNEIRAS

LARGO DOS LEÕES

RUA MARQUES

RUA MARIO DE ANDRADE

RUA ICATU

RUA VISCONDE DE IRAJA

RUA DAVI CAMPISTA

RUA CESÁRIO ALVIM

RUA JOÃO AFONSO

RUA VIÚVA LACERDA - LADO PAR

RUA HUMAÍTA - (40-100)

RUA VIÚVA LACERDA - LADO ÍMPAR

RUA MIGUEL PEREIRA - LADO PAR

RUA MARIA EUGÊNIA

RUA EMBAIXADO MORGAN - LADO PAR

RUA IPU

RUA VITÓRIA DA COSTA

RUA MIGUEL PEREIRA - LADO ÍMPAR Nº (13,17,23,29,33,39,41,47,55,59,63,67 E 71)

RUA HUMAÍTA - Nº (172,234,244,254, 258,266,270, 282, 296,318,334,380,392,406 E 422)

RUA AIURU Nº (47,54,58,63,69,71,73,79,88,103 E 132)

RUA EMBAIXADO MORGAN - LADO ÍMPAR Nº (7,11,15,19,23,7,31,35,39,43,47,59,63,71 E 77)

RUA SACOPÃ(QUILOMBO) - Nº250

RUA PIO CORREIA Nº (44,55,72,80,92,98,110,112,127,136 E 147)

RUA DO IMPÉRIO

RUA DA GLÓRIA

RUA PADRE HELIO

RUA BOA FÉ

RUA DO ALFAIATE

RUA DO AMANHECER

RUA LUA NOVA

RUA GETULIO VARGAS (Nº1 AO Nº47)

BECO DA PAZ (Nº1 AO Nº15)

BECO DO CAMPISTA (Nº1 AO Nº18)

RUA SOL NASCENTE (Nº1 AO Nº10)

RUA DOS PRESIDENTES (Nº1 AO Nº14)

RUA DAS MARAVILHAS (Nº1 AO Nº12)

RUA DA LIBERDADE (Nº1 AO Nº11)

RUA DAS SOSSEGO (Nº1 AO Nº05)

PADRE VELOSO(DO Nº1 AO Nº10)

RUA BEIJA-FLOR (DO Nº1 AO Nº8)

BECO DO JABUTI (DO Nº1 AO Nº8)

RUA DA MATRIZ (DO Nº1 AO Nº21)

RUA DO MENGÃO (DO Nº1 AO Nº32)

BECO DOS AMIGOS (DO Nº1 AO Nº9)

RUA DO ROYAL (DO Nº1 AO Nº6)

PRAÇA SANTA CRISTINA (DO Nº1 AO Nº6)

BECO DA ESTRELA (DO Nº8 E Nº9)

RUA DA ROSEIRA (DO Nº1 AO Nº13)

BECO DAS FLORES (DO Nº1 AO Nº3)

RUA DO SILÊNCIO (DO Nº1 AO Nº7)

RUA DA SAMAMBAIA

RUA DO COQUEIRO (DO Nº1 AO Nº15)

RUA DO NOTURNO (DO Nº1 AO Nº15)

RUA DAS ANDORINHAS (DO Nº1 AO Nº4)

RUA JUPIRA

BECO DO YPÊ (DO N°1 AO N°14)

PRAÇA DO CANTÃO (DO N°1 AO N°6)

BECO DO CASTELO (DO N°1 AO N°10)

RUA SÃO CARLOS (DO N°1 AO N°14)

RUA DA LUZ (DO N°1 AO N°31)

RUA DA MANGUEIRA (DO N°1 AO N°48)

BECO DOS PRAZERES (DO N°1 AO N°13)

RUA DA PONTE (DO N°1 AO N°10)

BECO DO PECADO

BECO DO CONFORTO

RUA ROUXINOL (N°1 AO N°8)

RUA DA PACIÊNCIA (N°1 AO N°23)

RUA DA ALEGRIA (N°1 AO N°3)

RUA BOA ESPERANÇA

RUA JOSE RUFINO (N°1 AO N°30)

RUA DO ALMIRANTE

RUA DO COORDENADOR (N°1 AO N°3)

RUA DA FLORESTA (N°1 AO N°4)

RUA PASSA QUEM QUER (N°1 AO N°3)

RUA DA TRANQUILIDADE (N°1 AO N°10)

RUA DA PAGODEIRA (N°1 AO N°4)

RUA DA AMIZADE (N°1 AO N°14)

RUA DA SAUDADE

RUA DA HARMONIA (N°1 AO N°20)

RUA CIDADE NOVA (N°1 AO N°16)

RUA DA MINA (N°1 AO N°9)

RUA DO ARGEU (N°1 AO N°14)

AVENIDA PADRE VELOSO (N°9 AO N°60)

RUA COSME E DAMIÃO (N°1 AO N°6)

RUA DO CURIÓ (N°1 AO N°02A)

RUA DO EUCALIPTO (Nº1 AO Nº3)

RUA DO POCINHO (Nº1 AO Nº6)

RUA DO BRIGADEIRO (Nº1 AO Nº14A)

BECO DO SERESTEIRO (Nº1 E Nº16)

BECO DA ÁGUIA (Nº1 AO Nº8)

CAP 3.1

CMS PARQUE ROYAL



RUAS CMS PARQUE ROYAL

AVENIDA SERGIO MAGALHÃES N 80 AO 222

BECO REGINA

BECO EMANUEL

TRAVESSA ALCIDES PEREIRA

RUA DA PRAIA N 2 ATÉ 64 E DO 11 AO 39

RUA DA PRAIA N 41 ATÉ O 71 E DO 66 ATÉ 100

TRAVESSA DA PAZ

RUA DA PRAIA N 73 ATÉ 103

AV. SÉRGIO MAGALHÃES N 64 ATÉ 78

RUA JORNALISTA ALAÍDE PIRES N 62 AO 98

TRAVESSA DA ASSEMBLÉIA

TRAVESSA ORLANDO GONÇALVES

RUA DA MATRIZ

RUA CAPITÃO CLAUDIO COUTINHO N 49 ATÉ 31 E DO 64 ATÉ 56

RUA JORNALISTA ALAÍDE PIRES N 04, 52 E 54

TRAVESSA CAPITÃO CLAUDIO COUTINHO
RUA CAPITÃO CLAUDIO COUTINHO N 01 ATÉ O 29 E DO 02 ATÉ 54
RUA MERCIDES JOSÉ DOS SANTOS

AV.SÉRGIO MAGALHÃES N 02 ATÉ 62
BECO SILVA
BECO ROYAL
BECO AMIZADE
BECO ALEGRIA
RUA OLIVEIRA N 280 ATÉ 212 E DO N 183 ATÉ 229

RUA JORNALISTA ALAÍDE PIRES N 35 ATÉ 109
TRAVESSA SIDNEI ALVES
RUA OLIVEIRA 225 ATÉ 201 E DO N 200 ATÉ 210

RUA BOA ESPERANÇA
BECO VERA ROSA
TRAVESSA MARIO SÉRGIO
BECO PAULO MANSUR

RUA DO RIO
BECO TRINDADE
BECO PAULO MOURÃO

RUA ENGENHEIRO JOSÉ AUGUSTO
TRAVESSA LUIZ CARLOS BARROSO
TRAVESSA DOMINGOS CARNEIRO
TRAVESSA NELSON TEIXEIRA

RUA DO CAMPO
RUA ROBERTO MONTEIRO
TRAVESSA IVAN MENÉZIO
ESTRADA GOVERNADOR CHAGAS FREITAS N 39 ATÉ 1908
RUA JORNALISTA ALAÍDE PIRES N 13 ATÉ 33

CMS PARQUE UNIÃO



RUAS PARQUE UNIÃO

RUA DA CONQUISTA, DO N° 03 ATÉ O N° 25 (SOMENTE NUMERAÇÃO IMPAR)

RUA ARY LEÃO, DO N° 50 ATÉ O N° 64 (SOMENTE NUMERAÇÃO PAR)

RUA ROBERTO DA SILVEIRA, DO N° 45 ATÉ O N° 53 (SOMENTE NUMERAÇÃO IMPAR)

RUA DUQUE DE CAXIAS, DO N° 05 ATÉ O N° 30

RUA PORTINARI, DO N° 6 ATÉ O N° 27

RUA MAURICIO DE NASSAU, DO N° 01 ATÉ O N° 20

RUA ARY LEÃO, DO N° 55 ATÉ O N° 105 (SOMENTE NUMERAÇÃO IMPAR)

RUA ARY LEÃO, DO N° 41 ATÉ O N° 53 (SOMENTE NUMERAÇÃO IMPAR)

RUA RAUL BRUNINI, DO N° 01 ATÉ O N° 09 E DO N° 02 ATÉ O N° 04

RUA SÃO SEBASTIÃO, DO N° 02 ATÉ O N° 62 (SOMENTE NUMERAÇÃO PAR)

RUA SÃO PEDRO, DO N° 01 ATÉ O N° 25 E DO N° 32 ATÉ O N° 48

RUA NEGRÃO DE LIMA, DO N° 12 ATÉ O N° 22 E DO N° 21 ATÉ O N° 23

RUA MAURICIO DE NASSAU, DO N° 15 ATÉ O N° 19 (SOMENTE NUMERAÇÃO IMPAR)

RUA ARY LEÃO, DO N° 22 ATÉ O N° 48 (SOMENTE NUMERAÇÃO PAR)

RUA ROBERTO DA SILVEIRA, DO N° 13 ATÉ O N° 37 (SOMENTE NUMERAÇÃO IMPAR)

RUA NOVA CANÃA, DO N° 01 ATÉ O N° 11

RUA TIRADENTES, DO N° 16 ATÉ O N° 29

RUA DEODORO DA FONSECA, DO N° 01 ATÉ O N° 14

RUA ROBERTO DA SILVEIRA, DO N° 03 ATÉ O N° 07 (SOMENTE NUMERAÇÃO IMPAR)

RUA ARY LEÃO, DO N° 2 ATÉ O N° 20 (PAR) E DO N° 01 ATÉ O N° 39 (IMPAR)

RUA ESPERANÇA, DO N° 01 ATÉ O N° 23 E DO N° 10 ATÉ O N° 22

RUA GUANABARA, DO N° 01 ATÉ O N° 17 (SOMENTE NUMERAÇÃO IMPAR)

AV. BRIGADEIRO TROMPOWSKI, DO N° 02 ATÉ O N° 10 (SOMENTE NUMERAÇÃO PAR)

RUA SÃO PEDRO, O N° 02 ATÉ O N° 30 (SOMENTE NUMERAÇÃO PAR)

RUA NEGRÃO DE LIMA, DO N° 01 ATÉ O N° 19 E DO N° 02 ATÉ O N° 10

AV. BRIGADEIRO TROMPOWSKI, DO N° 12 ATÉ O N° 56 (SOMENTE NUMERAÇÃO PAR)

RUA SÃO LUIZ, DO N° 01 ATÉ O N° 27 E DO N° 02 ATÉ O N° 24

RUA RAUL BRUNINI, DO N° 13 ATÉ O N° 45 (SOMENTE NUMERAÇÃO IMPAR)

RUA SÃO SEBASTIÃO, DO N° 01 ATÉ O N° 43

RUA RAUL BRUNINI, DO N° 06 ATÉ O N° 56

RUA SÃO PEDRO, DO N° 27 ATÉ O N° 29 E DO N° 50 ATÉ O N° 96

RUA JOSÉ AMORIM MACHADO, DO N° 01 ATÉ O N° 13

RUA SÃO PEDRO, DO N° 31 ATÉ O N° 73

RUA JOSÉ AMORIM MACHADO, DO N° 02 ATÉ O N° 28 E DO N° 15 ATÉ O N° 31

RUA SÃO SEBASTIÃO, DO N° 45 ATÉ O N° 67

RUA GERALDO MARCELINO, DO N° 01 ATÉ O N° 11 E DO N° 02 ATÉ O N° 06

RUA MANOEL PEREIRA DA SILVA, DO N° 10 ATÉ O N° 58 (SOMENTE NUMERAÇÃO PAR)

RUA SÃO PEDRO, DO N° 01 ATÉ O N° 22

RUA SEBASTIÃO MACHADO, DO N° 12 ATÉ O N° 40

AV. BRIGADEIRO TROMPOWSKI PORTÃO 200 (Q.D 02 A 48 E Q.C 03 A 33)

RUA ANTONIO FLORENCIO, DO N° 01 ATÉ O N° 15

VILA UNIÃO - (PORTÃO 210) DO N° 02 ATÉ O N° 10

AV. BRIGADEIRO TROMPOWSKI PORTÃO 200 (Q.C 35 A 49)(Q.B 02 A 52)(Q.A 01 A 51)

AV. BRIGADEIRO TROMPOWSKI PORTÃO 210 - VILA UNIÃO (12 A 32 E 03 A 31)

RUA MANOEL PEREIRA DA SILVA, DO N° 01 ATÉ O N° 07, DO N° 02 ATÉ O N° 08, E DO N° 09 ATÉ 51 (SOMENTE NUMERAÇÃO IMPAR)

RUA MARIA DE LOURDES, DO N° 01 ATÉ O N° 54

RUA DA IMPERATRIZ, DO N° 01 ATÉ O N° 23

CMS ALEMÃO

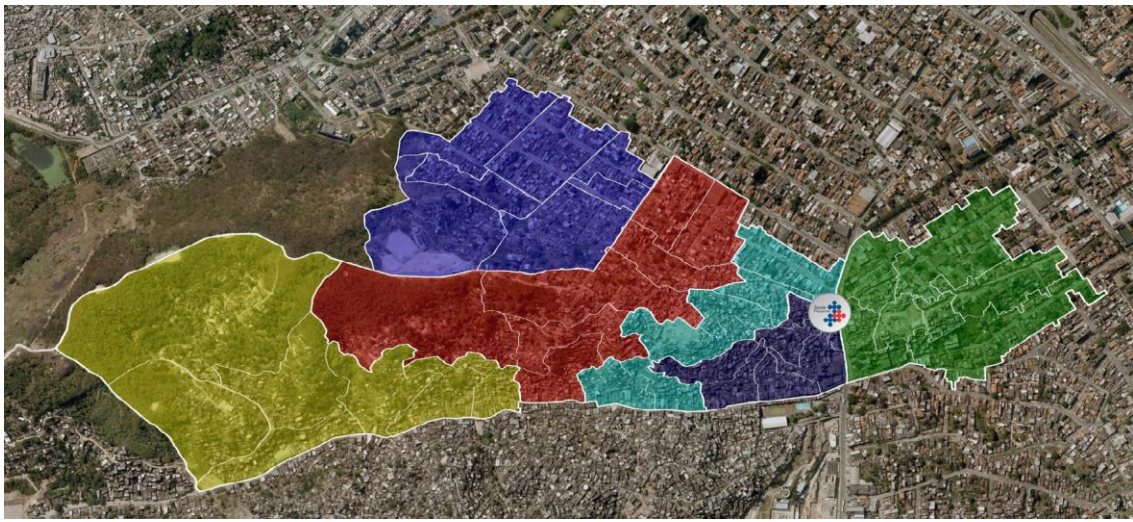

RUAS CMS ALEMÃO

23 DE AGOSTO (06 ao 36)

ABACATE (5 ao 9)

AMARAL DO 2 AO 209

AMIZADE DO 1 AO 18

ANTENOR DO 10 AO 24

ANTENOR DO 2 AO 18

ANTONIO REGO 1217 A 1345

ANTONIO REGO 1371 AO 1450

ANTONIO VALENTIN DO 2 AO 5

AREAL 2 ao 18

AREAL 2 AO 32

AREAL DO 23 AO 60

AREAL DO 70 AO 83

ARI BARROSO

ARI BARROSO DO 7 AO 19

ARMANDO SODRE 22 AO 66 (ATÉ 80)

ARMANDO SODRE 43 AO 65

ARMANDO SODRE 58 AO 112

ARMANDO SODRE DO 15 AO 147

ARY BARROSO DO 2 AO 5

BAMBUZAL DO 1 AO 23

BEATRIZ 1 AO 33

BEATRIZ 1 AO 37

BEATRIZ 2 AO 24

BENEDITO CERQUEIRA (TODA)

BENEDITO CERQUEIRA 01 AO 15

BRIZOLA DO 1 AO 15

BRIZOLA DO 2 AO 12

CABEDELO 2 AO 14

CABEDELO DO1 AO 5 (IMPAR)

CABOCLO

CALHEIRO DO 2 AO 118

CANITA DO 707 AO 751

CENTRAL DO 2 AO 10

CENTRAL 110 A 110

CENTRAL 120 AO 139

CENTRAL 18

CENTRAL 94 AO 110

CENTRAL DO 12

CENTRAL DO 68 AO 121

CESAR FRANCA DO 1 AO 18

CLOVIS DA SILVA DO 1 AO 22

CONCORDIA DO 24 AO 26

CONCORDIA,DA DO 1 AO 35

CONGREGACAO DO 1 AO 31

CONSELHEIRO RIBAS 1 AO 7

CONSELHEIRO RIBAS 40 AO 60

CONSELHEIRO RIBAS DO 44 AO 194 (PAR)

CONSELHEIRO RIBAS DO 47 AO 15 (IMPAR)

CONSELHEIRO RIBAS DO 73 AO 96

CONSELHEIRO RIBAS DO 94A AO 99E

DIOGO DE BRITO DO 191 AO 304

DJALMA 14 AO BAR DA MUNDICA

DJALMA DO 1 AO 19

DOIS 02 AO 18

DOIS - DO 242 AO S/N

DOIS 02 AO 10

DR.NOGUCHI DO 392 AO 388

EMBIARA DO 21 AO 73

ENGENHEIRO AFRANIO DE MIRANDA DO 1 AO 14

EPITACIO PESSOA

EPITACIO PESSOA 1 AO 25

EPITACIO PESSOA 1 AO 6

ESPERANCA 01 AO 06 (01 ao 02)

ESPERANCA 13 EM DIANTE

ESPERANCA DO 1 AO 23

ESPERANÇA(10 e 12)

EVANGELISTA

EVANGELISTA 13 AO 13

FLORESTA

FRENTE, DA

FRENTE, DA 36 AO 68

FRENTE, DA DO 39 AO 53

FRENTE, DA DO 5 AO 35

GIRASSOL DO 2 AO 36

HENFIL DO 3 AO 05

IRIGUATI 05 AO 212

IRIGUATI 287 AO 346

ITABIRA DO 1 AO 41

ITACORA 03 AO 187

ITACORÁ À PARTIR DO 190

ITAJOA 154 AO 57

ITAJOA 316 AO 372

ITAJOA 389 AO 155

ITAJOA 58 AO 01

ITAJUBA DO 1 AO 9

ITAJUBA DO 6 AO 29

ITAJUBARA 172 AO 193

ITAJUBARA 217 A 218

ITAJUBARA DO 215 AO 223

ITAJUBARA DO 224 AO 232

ITAJUBARA DO 7 AO 170

ITARARE DO 138 AO 200

ITARARE DO 222 AO 284

ITARARE DO 225 AO 311

ITARARE DO 284 AO 320

ITARARE DO 9 AO 161

IVO MENDONCA 1 AO 14

JARDIM

JARDIM 1 AO 26

JARDIM 1 AO 26

JARDIM DO 2 AO 20

JARDIM DO 2 AO 40

JARDIM DO 23 AO 39

JASMIM DO 1 AO 11

JASMIM DO 1 AO 11

JASMIM DO 1 AO 11

JOAO REGO 303 AO 258

JOAO REGO 389 A 405

JOAQUIM DE QUEIROZ

JOAQUIM DE QUEIROZ 31 AO 35

JOAQUIM DE QUEIROZ DO 1 AO 25

JOAQUIM DE QUEIROZ DO 100 AO 142

JOAQUIM DE QUEIROZ DO 182 AO 212

JOAQUIM DE QUEIROZ DO 212 AO 238

JOAQUIM DE QUEIROZ DO 242 AO 258

JOAQUIM DE QUEIROZ DO 262 AO 288

JOAQUIM DE QUEIROZ DO 52 AO 80

JOAQUIM DE QUEIROZ DO 58 AO 94

JOAQUIM DE QUEIROZ DO 8 AO 48

JORGE GOMES DO 1 AO 9

JORGE GOMES DO 4 AO 13

LAGOINHA 1 AO 24

LAGOINHA 1 AO 29

LAGOINHA S/N

LAGOINHA, DA S/N

LAGOINHA, DA S/N

LAURINDA DO 1 AO 44 (IMPAR)

LAURINDA DO 242 AO 306

LAURINDA DO 333 AO 374

LAURINDA DO 396 AO 398

LEONARDO 03 AO 09

LEONARDO 01 AO 23

LESTE 1 AO 27

LESTE 2 AO 12

LESTE 40 AO 16

LIRIOS, dos (Toda)

LIVRAMENTO

LIVRAMENTO

LIVRAMENTO 12 AO 20

LIVRAMENTO DO 1 AO 25

LIVRAMENTO DO 11 AO 17

LIVRAMENTO DO 8 AO 12

LIVRAMENTO DO3 AO 21

MAEZINHA DO 10 AO 22

MAEZINHA DO 3 AO 19

MARIA SOARES 1 AO 12

MARIA SOARES 14 AO 32

MARIA SOARES DO 1CS 1 AO 1

MEIO DO 1 AO 15

MEIO, DO - DO 2 AO 52

MINAS GERAIS DO 41 AO 55

MINAS GERAIS (BECO 8) DO 1 AO 18

MINAS GERAIS (ENTR 04 LADO ESQUERDO)

MINAS GERAIS 1 AO 13

MINAS GERAIS 12

MINAS GERAIS DO 258

MINAS GERAIS DO 29 AO 41

MINAS GERAIS ENTRADA 7

MINEIROS DO 1 AO 6

MONTE HOREB DO 1 AO 37

NATAL 2 AO 19

NATAL 03 AO 32

NATAL DO 2 AO 26

NILTON PAULINHO DO 45 AO 46

NILTON PAULINO DO 1 AO 13

NILTON PAULINO DO 12 AO 48

NOVA 1 AO 9

ODILON DO 1 AO 36

OLINDA DO 1 AO 13

OLINDA DO 1 AO 17

OLINDA DO 2 AO 6

OSWALDO RODRIGUES DO 2 AO 15

OURO PRETO DO 1 AO 31

PADRE INACIO DO 1 AO 11

PARA 2 ao 6

PARA (7 AO 44)

PARA 56 AO 82

PARA DO 1 AO 9

PARA DO 12 AO 14

PARA DO 20 AO 72

PARA DO 7 AO 21

PARAIBA 05 AO 15

PARAIBA 2 AO 4

PARANHOS DO 1 AO 14

PARANHOS DO 329 AO 419

PASSAGEM, DA DO 07 AO 29 (LADO IMPAR)

PASSAGEM, DA DO 1 AO 14

PASSAGEM, DA DO 16 AO 30

PASSAGEM, DA DO 16 AO 42

PAULINHO DO 1 AO 22

PAULINO INICIO AO FINAL DA VILA

PERNAMBUCO DO 2 AO 16

PINDORAMA DO 22 AO 65

PRAXEDES 1 (?) NADA ESCRITO NA FOLHA

PRAXEDES 1 AO 17

PRAXEDES 2 AO 24

PRIMAVERA 1 AO 9

PROFESSOR LACE 142 A 615

QUATORZE VARAS DO 10 AO 23

RIBEIRO DO 2 AO 14

RIBEIRO DO 2 AO 23

ROBERTO SILVA DO 312 AO 722

ROBERTO SILVA DO 778 AO 796

ROCHEDO DO 14 AO 40

ROCHEDO DO 5 AO 22

ROSAS (TODA)

ROSAS, das (Toda)

ROUXINOL

ROUXINOL 19A E 19B

ROUXINOL DO 2 AO 15

SALVADOR MACIEL DO 79 AO 107

SANTA TERESINHA 01 AO 28

SANTA TEREZINHA

SANTA TEREZINHA

SANTA TEREZINHA 1 AO 84

SANTA TEREZINHA 11 AO 58

SANTA TEREZINHA S/N AO 9

SANTO ANTONIO DA GROTA DO 4 AO 34

SANTO ANTONIO DO 1 AO 20

SAO FELIPE

SAO FELIPE (AREA NOVA)

SÃO FELIPE 1 AO 36

SÃO FELIPE 1 AO 36

SAO FELIPE 5 AO 40

SAO JOAO DO 254

SAO JORGE 02 AO 142

SAO JOSE DO 2 AO 21

SAO JOSE VILA (RUA DO MEIO) TELEFERICO

SAO LUIS 06 AO 13

SAO SEBASTIAO 1 AO 53

SAO SEBASTIAO 16 AO 28

SAO SEBASTIAO 6 AO 6

SARGENTO ADELINO (TODA)

SAUDADE 1 AO 16

SEBASTIAO DE CARVALHO DO 1 AO 35

SEBASTIAO DE CARVALHO DO 17 AO 236

TOTA 12 AO 40

Trav LEONARDO Acima do n°23

UNIÃO (Toda)

UNIÃO ATÉ O 03

UNIAO DO 05 AO 80

UNIAO DO 1 AO 17

UNIAO DO 15 AO 25

UNIAO DO 2 AO 12

UNIAO DO 2 AO 44

UNIAO DO 56 AO 80

UNIAO DO 8 AO 28

UNIDOS (TODA)

VALMIR (QUARTEIRAO DA ASS. MORADORES) DO 33

VALMIR 1 AO 17

VALMIR 2 AO 24

VALMIR DO 01 AO 36

VALMIR DO 1 AO 40

VILA NOVA 12

VILA SIMIAO DO 1 AO 13

VIOLETA (Toda)

VISTA ALEGRE DO 1 AO 24

VIUVAS DO 2 AO 26

WALMIR (ENTR 06) DO 9 AO 1

CF RODRIGO ROIG



RUAS CF RODRIGO ROIG

- BC ACADEMIA
- R ARARUA
- BC ASSEMBLEIA
- R ASSEMBLEIA, DA 53 AO 99
- R CAVA
- VL CECÍLIA
- R COQUEIROS, DOS
- TV COQUEIROS, DOS
- T V COQUEIROS, DOS (N 16 AO 21)
- R COSTA E SILVA
- BC CRIANÇAS, DAS
- TV DOIS IRMAOS
- VL EULÁLIA
- VL GERALDO
- VL GLÁUCIA
- R GROTA, DA
- VL JOAQUINA

VL JOAQUINA (do 11 em diante)
BC LAR DAS CRIANÇAS
VL MECIAS
R NOVA (BC BORGES)
R NOVA DE 47 EM DIANTE
BC NOVO
BC OATCILIANO LIMA
BC PARA
R PARA
VL PARA
VL REGINA
VL SANTA MARIA
R SANTO AMARO
TV SANTO AMARO
BC SÃO JOÃO
TV SÃO JOÃO
TV SÃO LÁZARO
VL SÃO MATEUS
TV SÃO SEBASTIAO
VL SÃO SEBASTIAO ATE Rei do Broto
TV SETE DE SETEMBRO
R SETE DE SETEMBRO (26 a 53)
R SETE DE SETEMBRO (46 AO 78 E 57 AO 99)
R SEVERINO SABINO (49 ao 55)
VL VITOR
BC ALEGRIA
R ALTINO
VL ALVES
BC AMADAS, DAS
R ANTONIO AUTRAGESILO de 100 ao 110
BC BENEDITA

BC BOA ESPERANÇA
BC BRASIL
BC BRAÚNA
BC CAMPO LIMPO
R CAMPOS
TV CAMPOS
BC CÂNDIDA
R CANITAR (N247 AO LARGO DAS KOMBIS)
R CORONEL LISBOA a partir nº 5
R CORONEL LISBOA ate nº 4
TV CRUZEIRO
BC CRUZEIRO, DO
TV CRUZEIRO, DO
R CRUZEIRO, DO (do 1 ao 32)
R CRUZEIRO, DO (ate o BC Maia)
VL ELISABETE
VL JAIRO
VL JEROSINA
VL KLEBER
BC MAIA
R MARIA PAULA
BC NEVES
BC PAZ, DA
R PEDREIRA do 5 em diante
R PEDREIRA ate o nº 5
BC PRIMEIRO DE MAIO
VL SABINO
R SANTA LUZIA (12 AO 45)
R SANTA LUZIA até nº 11
BC SÃO JOAO
TV SÃO JOAO

VL SÃO JOAO
BC SÃO VICENTE
R SETE DE SETEMBRO
R SEVERINO SABINO
BC UBIRAJARA
R ARARUA
TV ARARUÁ
R AREAL - 161 EM DIANTE
TV BEATRIZ
BC BOTAFOGO
R DA ESCADA (bc dona Ana)
BC DO ABACATE
BC DO NORTE
BC DOIS IRMAOS
VL DOIS IRMAOS
R GERALDO
VL GERALDO
TV JOAQUIM DE QUEIROZ
R JOAQUIM DE QUEIROZ (N 142 AO 180 - 143 AO 173)
R JOAQUIM DE QUEIROZ (N 57, 59, 59A, 61, 73, 79, 81, 83, 91, 93, 93A)
R JOAQUIM DE QUEIROZ (N99 AO N113)
R JOAQUIM DE QUEIROZ (PAR 142- 180)
R JOAQUIM DE QUEIROZ N49 E 49F
BC MENGÃO
R PARÁ
VL PAULINO
BC PERNAMBUCO
BC PINDAÚBA
R PINDAÚBA
R ROSA REIS
R SANTA BARBARA

TV	SANTA BARBARA
TV	SANTA TEREZINHA (SÓ n 7)
TV	SANTO AMARO do 1 ao 8
TV	SANTO ANTONIO
R	SÃO BENTO
TV	SÃO BERNARDO
BC	SÃO CARLOS
TV	SÃO CARLOS
VL	SÃO JOAQUIM
TV	SÃO JORGE
R	SÃO JOSE
TV	SÃO JOSE
VL	SÃO JOSE
R	SÃO JOSE
TV	SÃO JOSE (VILA)
R	SÃO MATEUS
BC	SÃO PAULO
BC	SÃO PEDRO
R	SÃO PEDRO
TV	SÃO PEDRO
BC	SÃO VICENTE
R	SÃO VICENTE
TV	SANTA TEREZINHA N10
R	UNIAO
R	VAPORÃ
BC	VAPORAN
R	VAPORAN
TV	VAPORAN
BC	BELA VISTA
BC	BOA ESPERANÇA
BC	BOM JESUS

BC CASTELO BRANCO
R CASTELO BRANCO
VL COQUEIRO
BC CRUZEIRO, DO
VL FRENTE, DA
EST ITARARÉ , 690 - BL 04, BI 10, 11, 12, 13, 14, 18, 19, 20 e 22
EST ITARARÉ , 690 BL 1,2,3,5,6,7,8,9,15,16,17 e 21
EST ITARARÉ , 860 BL C,D, E ,F, E, H, I, J , K L, O P e Q
EST ITARARE, 860 BL A e BL B
TV JOSE BONIFACEO
R MAGÉ
BC MIRANDA
R NOVA até o Nº 45
R NOVA, FINAL (PORTAO TELEFERICO)
TV PAZ, DA
R REDAI
TV SÃO BENTO
BC SÃO MATHEUS
R SÃO SEBASTIAO
BC SÃO VICENTE
BC SEM SAÍDA
BC VILA RICA
TV VISTA ALEGRE

CMS JOSE PARANHOS FONTENELE



RUAS JOSE PARANHOS FONTENELE

LEOPOLDINA REGO DE 737 A 579

LEOPOLDINA REGO DE 672 A 662

PLÍNIO BASTOS DE 640 A 410

PLÍNIO BASTOS DE 400 AO 338

REGIS BITTENCOUT DE 10 A 393

BARIRI DE 12 A 334

BARIRI (TRECHO ENTRE A R: LUCENA E R: CARLINA)

CARLINA 81

PLÍNIO BASTOS DE 338 A 01

AV. REGIS BITTENCOUT DE 360 A 26

AV. COMANDANTE VERGUEIRO 335 A 390

RUA 1 - SÃO GODOFREDO

SANTA BASILISSA

RUA 2 - SANTA ENGRACIA

RUA 3 - SÃO BASILIANO

RUA 4 - SÃO BENIGNO

RUA 5 - SÃO BRUNO

RUA 6 - SÃO BOAVENTURA TOLOMEI

RUA 7 - SANTA EMILIANA

RUA 8

RUA 9 - SÃO BENJAMIM

RUA 10 - SÃO SABAS

RUA 11 - SANTA FAUSTA

COMANDANTE VERGUEIRO 335 A 390

RUA 12 - SANTA CAMILA PIA

RUA 13 - SANTA CAMILA PIA

RUA 14 - SÃO FAUSTINO

RUA 15 - SÃO FELISBERTO

RUA 16 - SÃO FILADELFO

RUA 17 - SÃO FIRMINO

RUA 18 - SÃO GEDEÃO

RUA 19 - SÃO GENESIO

LEOPOLDINA REGO DE 542 A 524

FILOMENA NUNES DE 1083 AO 1171

LEOPOLDINA REGO DE 524 A 520

DOUTOR NUNES DO 34 AO 496

FILOMENA NUNES DE 758 A 1086

DOUTOR NUNES DE 529 A 1030

NOEMIA NUNES DO 121 AO 168

CARLINA DO 53 AO 70

SARGENTO AQUINO DO 542 AO 709

NOEMIA NUNES DO 61 AO 118

FILOMENA NUNES DO 242 AO 702

COMANDANTE VERGUEIRO DA CRUZ DO 285 AO 187

NAIR DO 160 AO 230

PROFESSOR LUIZ RONDELLI DO 106 AO 145

CARBU DO 02 AO 32

TRAVESSA FRANCISCO RAMOS DO 11 AO 78

CARLINA 180

MONSENHOR ALVEZ DO 35 CASA 2 AO 111

THOMAS RIBEIRO DO 18 AO 24

IBIAPINA DO 137 AO 325

JOÃO DE DEUS DO 32 AO 44

EÇA DE QUEIROZ DE 4 AO 67

SILVA CARRÃO DO 01 AO 148

PINTO JUNIOR DO 09 AO 77

JORGE SIQUEIRA DO 06 AO 31

AMATARI DO 5 AO 61

LATTINO COELHO DO 1 AO 129

EÇA DE QUEIROZ DO 29 AO 76

JORGE SIQUEIRA DE 63 AO 235

SILVA CARRÃO DO 01 AO 60

GENERAL ROCHA CALADO DO 22 AO 50 (SOMENTE N° PAR)

AURELIO GARCINDO DO 483 AO 563

GOMENSORO DO 317 AO 433

VIRGILIO VARZIA(TRECHO DA RUA MINISTRO MEREIRA DE ABREU E GENERAL ROCHA CALADO)

BERNARDINO GUSTAVINO TODA

MINISTRO MOREIRA DE ABREU DO 01 AO 76

GENERAL ROCHA CALADO 37 AO 63

TENENTE PIMENTEL DO 300 AO 422

AURELIO GARCINDO DO 267 AO 417

TRAVESSA COMANDANTE COIMBRA DO 01 AO 41

PENEDO DO 12 AO 142

TRAVESSA LORETO DO 12 AO 53

AURELIO GARCINDO 464 ATE 560

GOMENSORO DO 3 AO 241

IBIAPINA 5 AO 65

CMS NAGIB JORGE FARAH – FICAP



RUAS CMS NAGIB JORGE FARAH – FICAP

RUA ORQUÍDEA

RUA NOVO MÉXICO

RUA LÍRIO OU LINO

RUA ACACIA

RUA JASMIM

RUA GIRASSOL

RUA BENJAMIN DA SILVA

TRAVESSA PALMEIRAS

TRAVESSA PHIDIAS TAVORA

TRAVESSA LINS

AVENIDA CORONEL PHIDIAS TAVORA

VILA PALMEIRAS

RUA PROJETADA DO CANAL

RUA VITÓRIA

RUA WANDERMURIM
RUA BELA VISTA
RUA DA CONQUISTA
RUA DA BOA ESPERANÇA
AVENIDA MONTE CASTELO
TRAVESSA DA BOA ESPERANÇA
TRAVESSA MONTE CASTELO
TRAVESSA DA PAZ
TRAVESSA PEREIRA
TRAVESSA SANTO EXPEDITO
TRAVESSA ANCHIETA
TRAVESSA DO CONGRESSO
RUA AMENDOEIRA
RUA DOM MANOEL
RUA LUIZ FERNANDO PETRA
RUA SÃO FIDELIS
RUA CAMPO VERDE
RUA ELIZABETH DE ANDRADE
RUA SÃO JORGE BENTO
RUA PAULINO SANTOS
RUA NOSSA SENHORA APARECIDA
RUA FLORINDA FRAZÃO
TRAVESSA LANIMO
TRAVESSA DOS ESPORTES
TRAVESSA CONGRESSO
TRAVESSA DO VIGARIO
TRAVESSA BONY CLAY
TRAVESSA GUARA
PRAÇA CIADES
RUA NOVA UNÃO
RUA BEIRA RIO

TRAVESSA BEIRA RIO I
TRAVESSA BEIRA RIO II
TRAVESSA BEIRA RIO III

CAP 3.3

CF MAESTRO CELESTINO

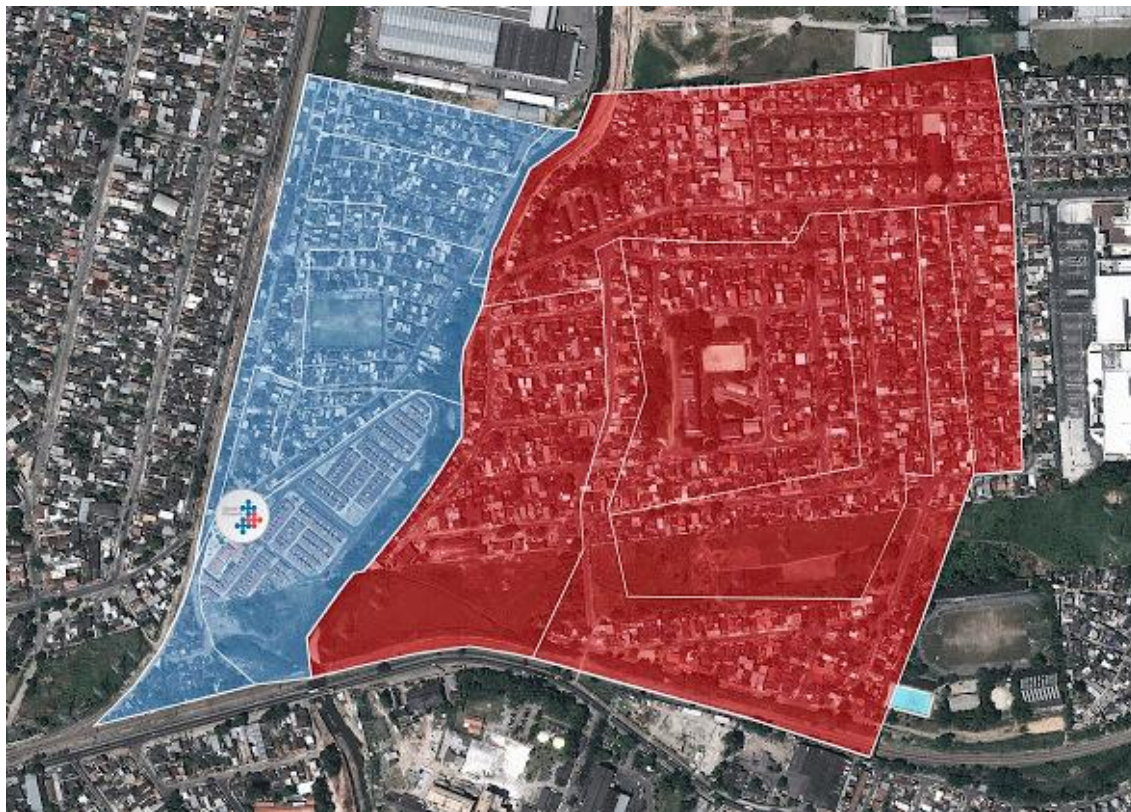

RUAS CF MAESTRO CELESTINO

RUA ADRIÁTICO 24 AO 108
RUA PORCIÚNCULA 02 AO 93
RUA PAULICEIA 02 AO 118
RUA LORENZO FERNANDES 01 AO 139
RUA MENEZES BRUM 850 AO 986
RUA LAURA BRANDÃO (LADO PAR) 32 AO 184
AV RAFAEL DE OLIVEIRA 02 AO 184
RUA LORETO DO COUTO 185 AO 412
RUA MARTINS DE NANTES 22 AO 399
RUA BELCHIOR MOREIRA 32 AO 75
RUA GASPARD ADORNO 09 AO 261

RUA LAURA BRANDÃO 329 AO 438

RUA MENEZES 485 AO 889

RUA MONTEIRO DA SILVA 41 AO 312

RUA CANDIDO DO LAGO 25 AO 324

RUA GUIMÃRAES REBELO 21 AO 307

RUA PROFESSOR JOSE ALBERTO LADO PAR 48 AO 306

RUA MENEZES BRUM 388 AO 514

RUA DOM JOSÉ DE SOUZA DO N°12 AO 161

RUA PATROCÍNIO DO N°20 AO 172

RUA BAIÃO PARENTE DO N°23 AO 188

RUA GÁLIA DO N°13 AO 131

RUA PINHEIRO BITTENCOURT DO N°9 AO 61

RUA LAURA BRANDÃO (LADO ÍMPAR) DO N° 32 AO 191

RUA MENEZES BRUM DO N° 574 ATE 840

RUA LEOCÁDIO FIGUEIREDO CONDOMÍNIO N° 360

RUA LEOCÁDIO FIGUEIREDO DO N°523 AO 393

RUA LEOCÁDIO FIGUEIREDO DO N°853 AO 590

RUA: PROJETADA QUADRA 1(N°1 /08)

QUADRA 2 (N°1/14)

QUADRA 3 (N°1/18)

QUADRA 4 (N°1/19)

QUADRA 5 (N°1/16)

QUADRA 6 (N°1/16)

QUADRA 7 (N°1/16)

QUADRA 8 (N°1/18)

QUADRA 9 (N°1/22)

QUADRA 10 (N°1/14)

QUADRA 11 (N°1/13)

QUADRA 12 (N°1/15)

QUADRA 13 (N°1/18)

QUADRA 14 (N°1/14)

QUADRA 15 (N°1/23)

QUADRA 16 (N°1/18)

QUADRA 16 (N°1/3)

RUA: TEREZA DOS SANTOS (N°01 /57)

RUA: JOSUÉ LUIZ PEREIRA CEP:21670-000 (N°01/18)

RUA: CLAUDILENE SILVESTRE CEP:21670-560 (N°01/55)

RUA: LOURENÇO MARQUES CEP:21675-540 (N°100/ 150)

RUA: IZABEL DUARTE CEP:21675-620(N°01/40)

RUA: NILZA BARRETO CEP:21675-590 (N°01/59)

RUA: SEBASTIÃO MARTINS DE SOUZA CEP:21675-540 (N°01/09)

RUA: VINICIUS LUIZ ROQUE (N°1/58)

RUA: MAURÍCIO FERNANDES (LADO PAR) (N°12-70)

RUA: ELISANGELA RODRIGUES (N° 02/73)

RUA: VALDIR DE SOUZA(N°01-83)

TRAVESSA: RAFAEL DE OLIVEIRA (N° 02/54)

RUA: FLORES(N°8/38)

RUA: AZÁLEA(N°1/14)

RUA: PÁTIO DA ESTAÇÃO(N°1/60)

RUA: ADRIANA GOMES(N°1/26)

RUA: VLADIMIR DA SILVA(N° 1/14)

RUA: MORVAN MESSIAS (N°1/29)

RUA: RENATO MENDONÇA(N°1/31)

RUA: MARIA JOILMA(N°1/29)

RUA: LOURENÇO MARQUES (N°1/100)

RUA: DO ENCANAMENTO(N°01/124)

TRAVESSA: LUIZ GONZAGA(N°01/24)

TRAVESSA: TOM JOBIM(N°01/62)

TRAVESSA: ELIS REGINA(N°01/32)

TRAVESSA: ANTONIO CARLOS MUSSUM(N° 01/33)

CF MANOEL FERNANDES (3 NOVAS EQUIPES)

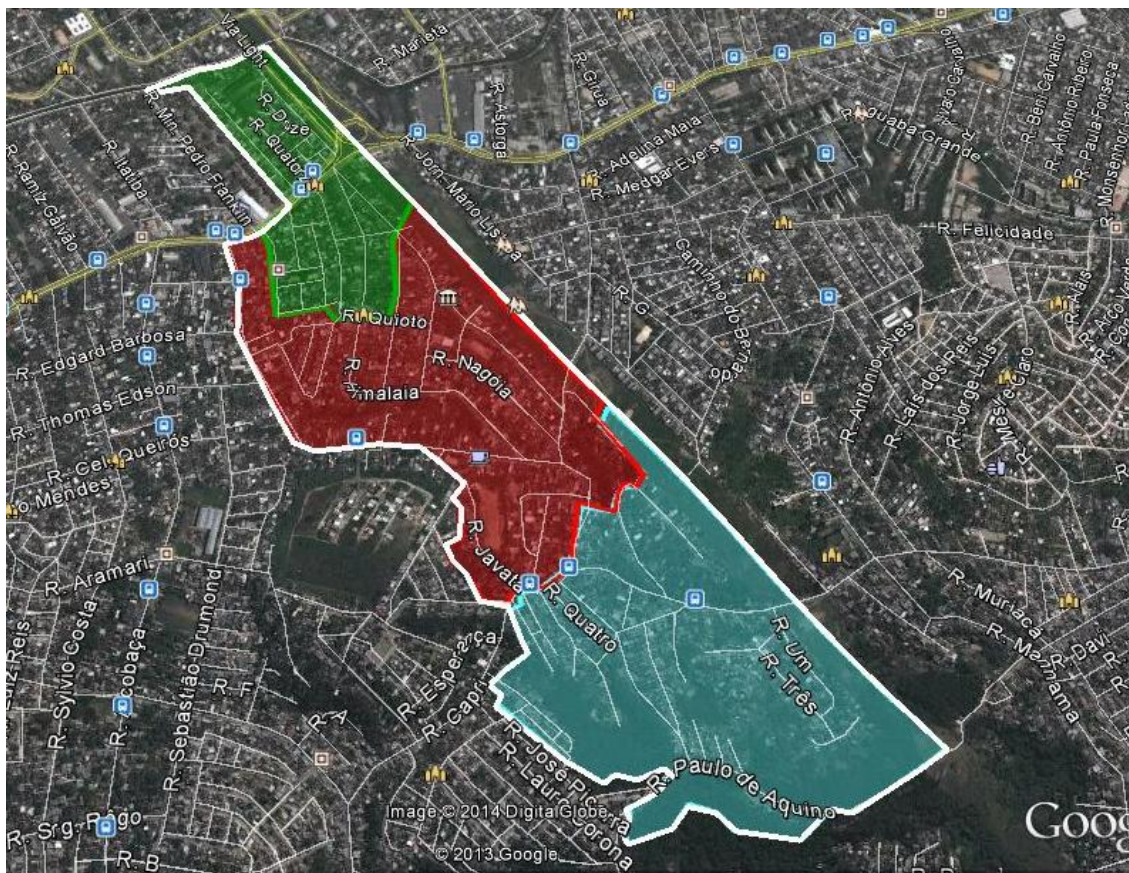

RUAS CF MANOEL FERNANDES (3 NOVAS EQUIPES)

RUA PROJETADA 01 TODA

RUA PROJETADA 02 TODA

RUA PROJETADA 03 TODA

RUA UNIÃO TODA

RUA DO VALE TODA

RUA MONTE CASTELO TODA

RUA RENASCEM TODA

RUA BELA VISTA TODA

RUA BOA VISTA TODA

RUA JOSÉ BOM TEMPO TODA

RUA ESPERANÇA TODA

RUA NOVA VIDA TODA

RUA DA INTEGRAÇÃO TODA

RUA CRIANÇA TODA

RUA CAMPOS TODA

RUA PADRE ANTÔNIO ESPERÂNDIO TODA

BECO ESPERANÇA TODA

BECO DO ESPÍRITO SANTO TODA

BECO DA VITÓRIA TODA

BECO MATIAS TODA

TRAVESSA COSTA E SILVA TODA

TRAVESSA TIRADENTES TODA

TRAVESSA JUSCELINOTODA

TRAVESSA MARECHAL DUTRA TODA

TRAVESSA DA INTEGRAÇÃO TODA

RUA NAGÓIA TODA

RUA SÃO JOÃO DA CRUZ TODA

RUA SYLVIO POTSCHE TODA

RUA ANTÔNIO TIBÚRCIO DE SOUZA TODA

RUA ANTÔNIO DE FREITAS TODA

RUA QUIOTO TODA

RUA ANTÔNIO SAMPAIO TODA

RUA THOMAS DELFINO DOS SANTOS TODA

RUA FRANCISCO DE PAULA MENEZES TODA

RUA JOÃO ALFREDO FREITAS TODA

RUA HIMALAIA TODA

RUA JOSÉ MARCELINO DE VASCONCELOS TODA

LENIR LIBERATO LADO ÍMPAR N° 01 AO N° 399

RUA LENIR LIBERATO LADO PAR N° 02 AO N°398

RUA JAVATÁ LADO ÍMPAR N°43 AO 1587

RUA JAVATÁ LADO PAR N° 1004 AO 1600

BECO BAIA TODA

BECO CEARÁ TODA

RUA SOLDADO PAULO PINHEIRO	TODA
RUA SOLDADO MARCELINO LOURENÇO	TODA
RUA OITO DE DEZEMBRO	TODA
RUA SOLDADO MANOEL AMARO	TODA
RUA SOLDADO JOSÉ ALEXANDRE	TODA
RUA SOLDADO JOÃO FRANCO	TODA
RUA SOLDADO OCTACÍLIO DE SOUZA	TODA
RUA FRANCISCO DE PAULA MENEZES	TODA
RUA SOLDADO JOSÉ BRAVOS	TODA
RUA ANTÔNIO PEDRO	TODA
RUA BORETE N° 32 ATÉ N° 90	
RUA QUATRO	TODA
RUA SEIS	TODA
RUA DEZ	TODA
RUA DOZE	TODA
RUA QUATORZE	TODA
RUA ELI MARAN	TODA
RUA ALVORADA	TODA
RUA MANO VIANA	TODA
RUA GERALDO DA CONCEIÇÃO	TODA
RUA DO CRISTÃO	TODA
RUA 25 DE DEZEMBRO	TODA
RUA 23 DE DEZEMBRO	TODA
RUA ROGÉRIO MEZINE	TODA
RUA ORLANDO RODRIGUES PINTO	TODA
RUA CHICO MENDES	TODA
RUA ANTÔNIO PEDRO	TODA
RUA ELIMARÃ	TODA
ACESSO PÚBLICO	TODA

AV. CRISOSTOMO PIMENTEL DE OLIVEIRA

LADO PAR N° 934 ATÉ N° 1188

AV. CRISOSTOMO PIMENTEL DE OLIVEIRA

LADO ÍMPAR N° 1095 ATÉ N° 1309

PRAÇA SORATA

CMS MARIO OLINTO



RUAS CMS MARIO OLINTO

RUA FERRAZ (N° 06 AO 471);

RUA FERRAZ : SERRA E MAR (01 AO 134)

SOL DE VERÃO (03 AO 21)

ESTRELA NOVA (01 AO 36)

BECO DA PAZ (02 AO 08)

BECO DO ALEGRIA (02 AO 16)

RAIO DE SOL (01 AO 31)

BECO DA AMIZADE (01 AO 08)

BECO DO AMOR (03 AO 18)

BECO DA LIBERDADE (01 AO 06)

BECO DA PRIMAVERA (01 AO 05)

TRAV. BRILHO DO SOL (01 AO 29)

RUA PADRE TELÊMACO (03 AO 295) LADO ÍMPAR (04 AO 118) LADO PAR

RUA JOÃO ROMEIRO (115 AO 326)

AV. ERNANE CARDOSO (21 AO 101) (115 AO 175)

RUA NERVAL GOUVEIA (353 AO 461)